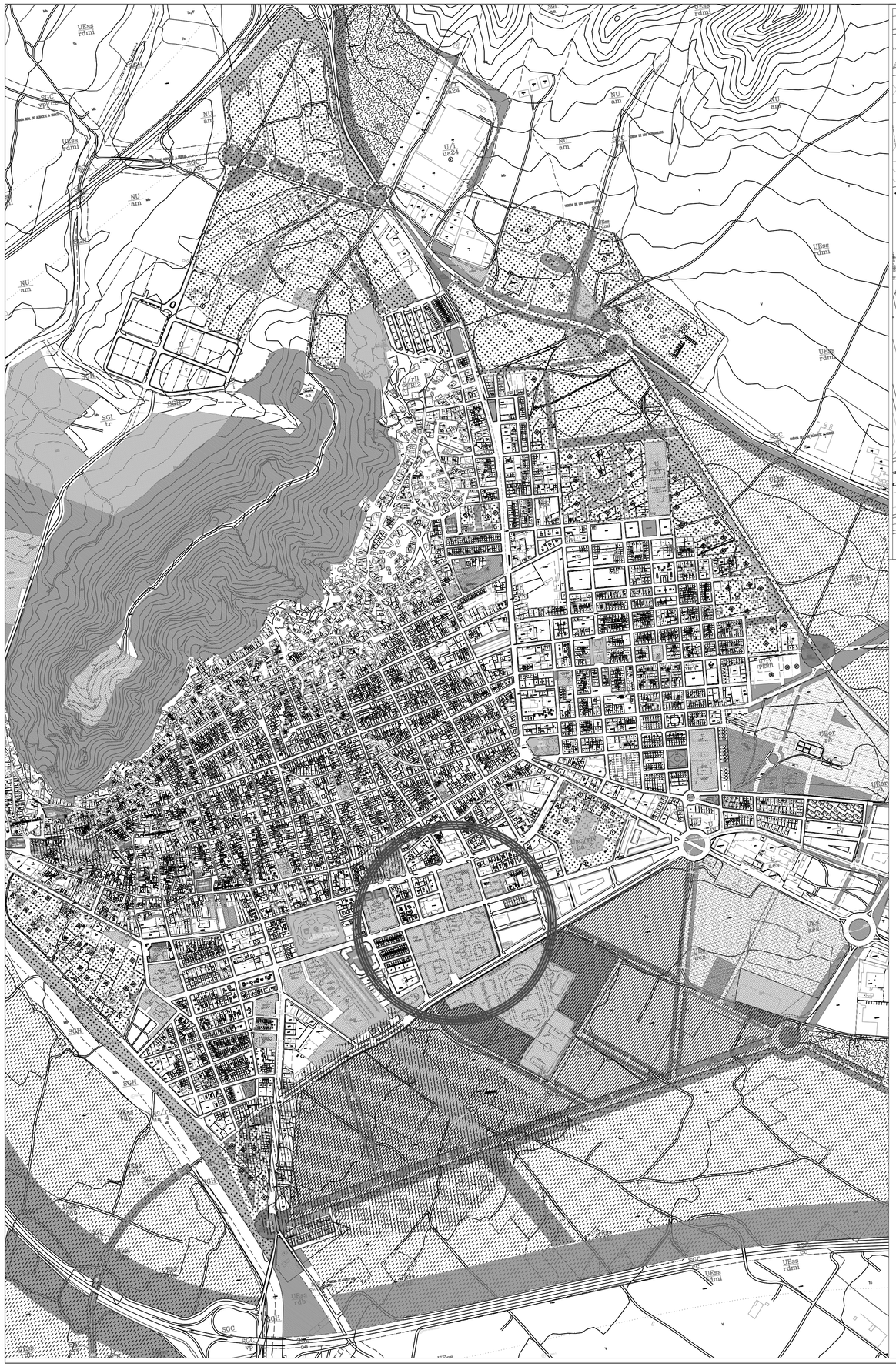

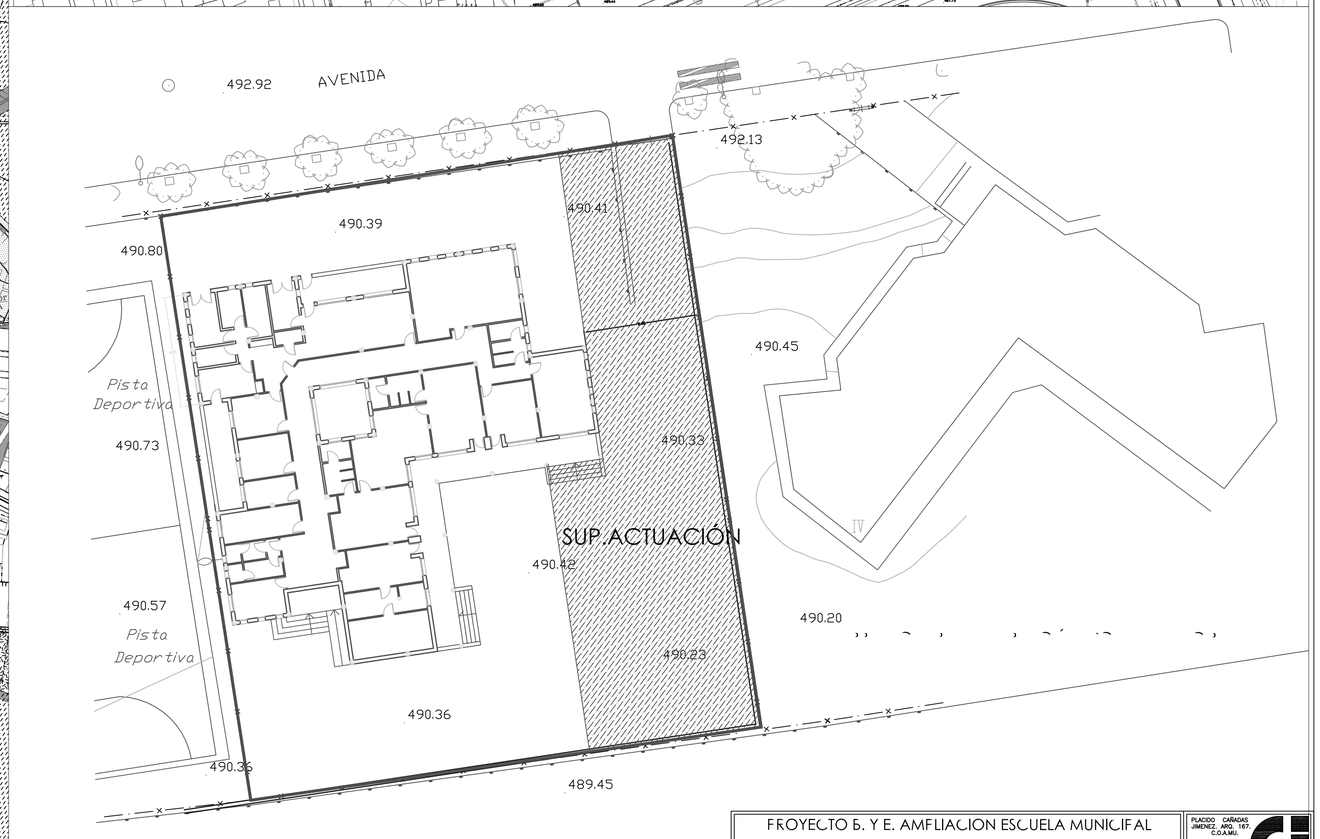

SOLAR: 2085 M2.

PROYECTO B. Y E. AMPLIACION ESCUELA MUNICIPAL DE MUSICA. CONSERVATORIO JULIAN SANTOS.

PLACIDO CAÑADAS JIMENEZ. ARQ. 187. C.O.A.MU.

Firmado:

EXP.: 03/2009
FECHA: DICIEMBRE-09

PROMOTOR: EXCMO. AYUNTAMIENTO DE JUMILLA

ESCALA: VARIAS

PLANO: ZONIFICACIÓN. SITUACIÓN. PARCELA.

Nº PLANO: 0

SITUACION: AVDA. REYES CATÓLICOS JUMILLA. C.P. 30520. (MURCIA).

VISADO
Normal
Colegio Oficial de Arquitectos de Murcia
Visado Telemático
Autores: PLACIDO CAÑADAS JIMENEZ
25/01/2010
158112/1367
HS

El Colegio garantiza la firma digital de los autores

EDIFICACIÓN ANEXA A ESCUELA DE MÚSICA EXISTENTE

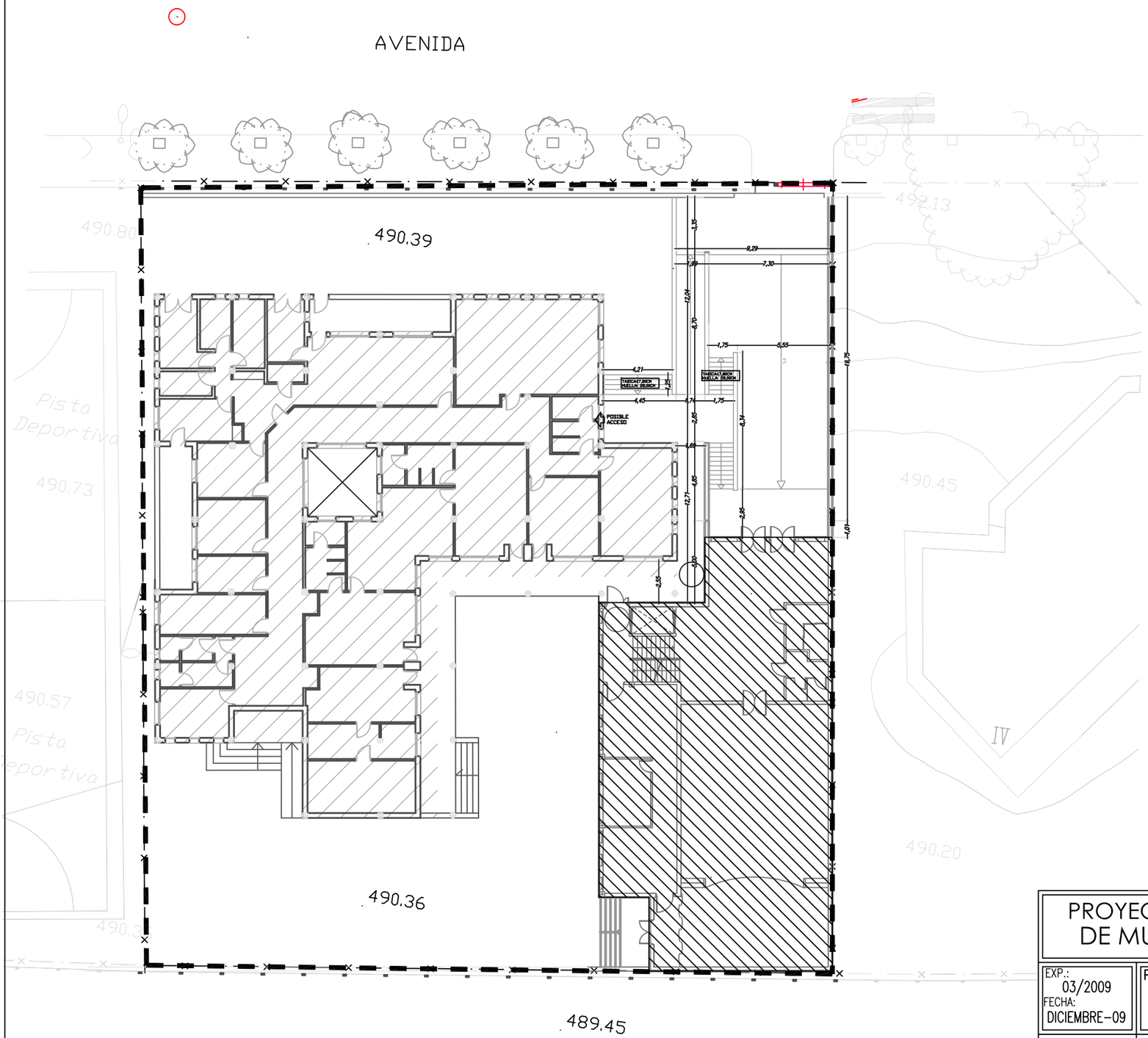

SUPERFICIE DE PARCELA: 2085,00M2

Edificación Existente. Superficie construida 664,75M2

EDIFIACIÓN NUEVA ANEXA AL EDIFICIO EXISTENTE.SUP CONSTRUIDA:737,50M2

DOCUMENTACIÓN FOTOGRÁFICA.

ESCUELA DE MÚSICA EXISTENTE Y LOCALIZACIÓN DE EDIF. ANEXO.

SUP. ACTUACIÓN. EMPLAZAMIENTO EDIFICIO ANEXO.

PROYECTO B. Y E. AMPLIACIÓN ESCUELA MUNICIPAL DE MUSICA. CONSERVATORIO JULIAN SANTOS.

PLACIDO CAÑADAS JIMENEZ. ARQ. 167. C.O.A.MU.

Firmado:

EXP.: 03/2009

FECHA: DICIEMBRE-09

PROMOTOR: EXCMO. AYUNTAMIENTO DE JUMILLA

ESCALA: 1/200

PLANO: EDIFICACIÓN ANEXA URBANIZACIÓN

Nº PLANO 01

SITUACION: AVDA. REYES CATÓLICOS JUMILLA. C.P. 30520. (MURCIA).

VISADO Normal

25/01/2010
158112/1367
HS

Colegio Oficial de Arquitectos de Murcia
Visado Telemático

Autores: PLACIDO CAÑADAS JIMENEZ

El Colegio garantiza la firma digital de los autores

· Planta Semisótano.

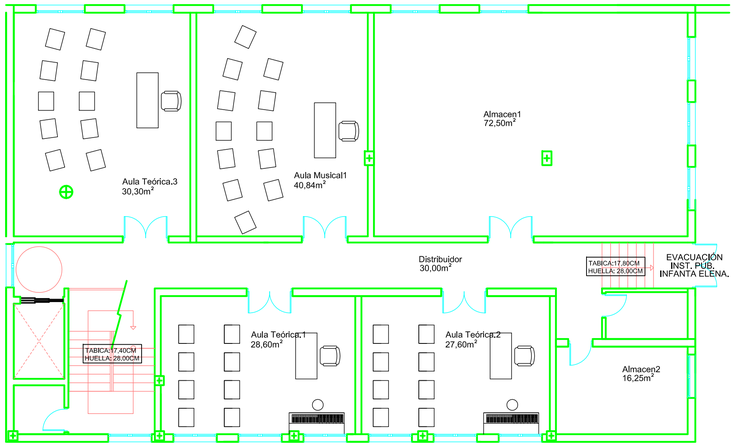

· Cubierta Técnica.

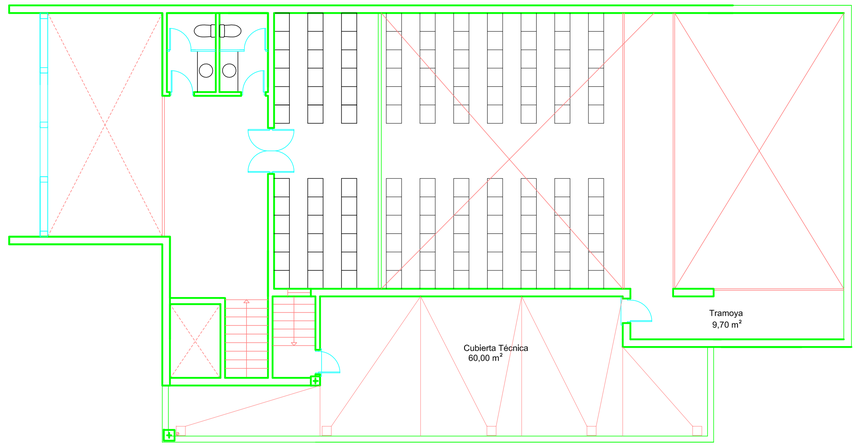

· Planta Baja.

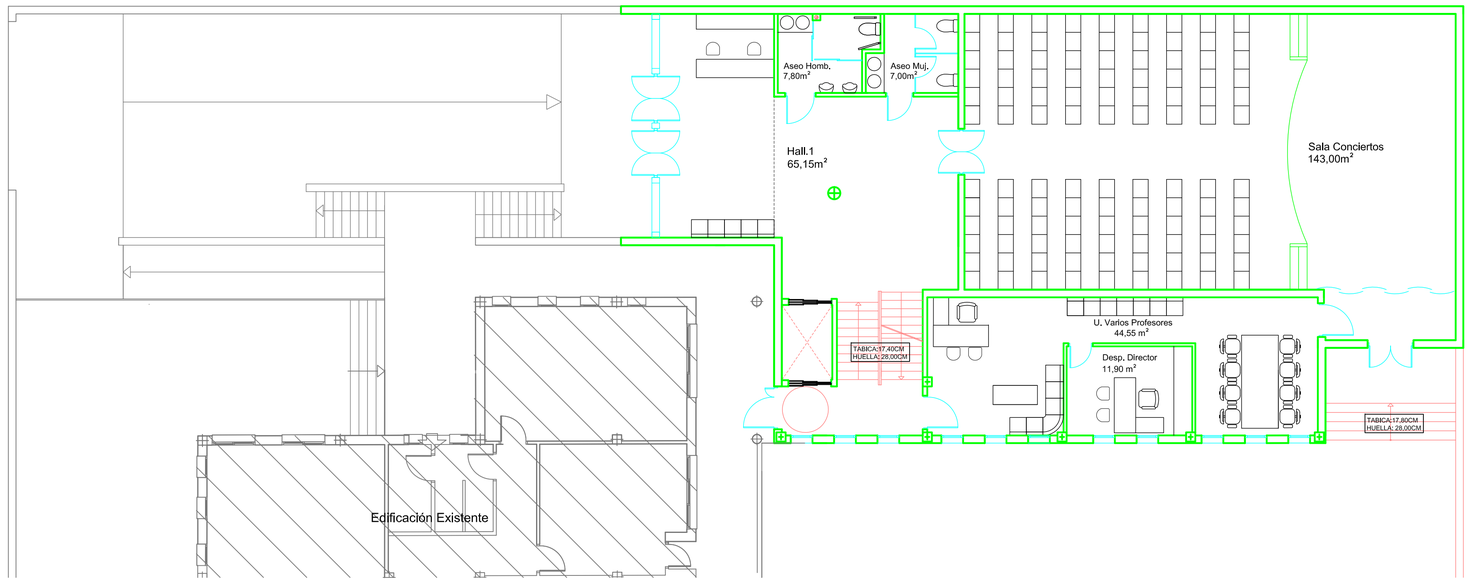

· Planta de Cubierta.

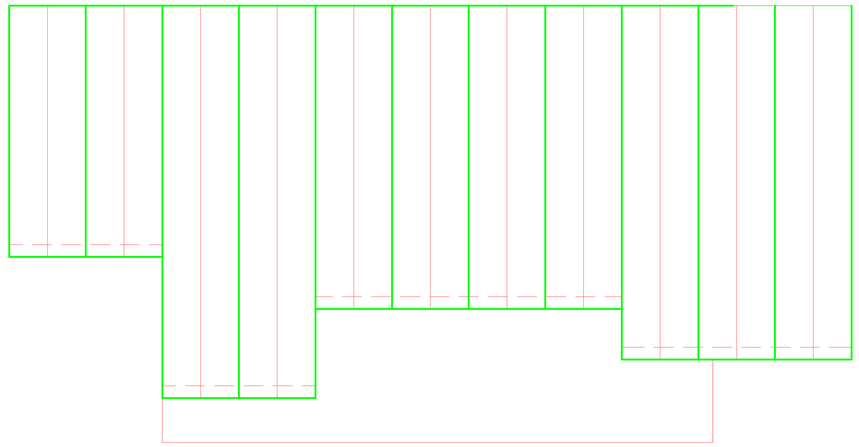

· Planta Alta.

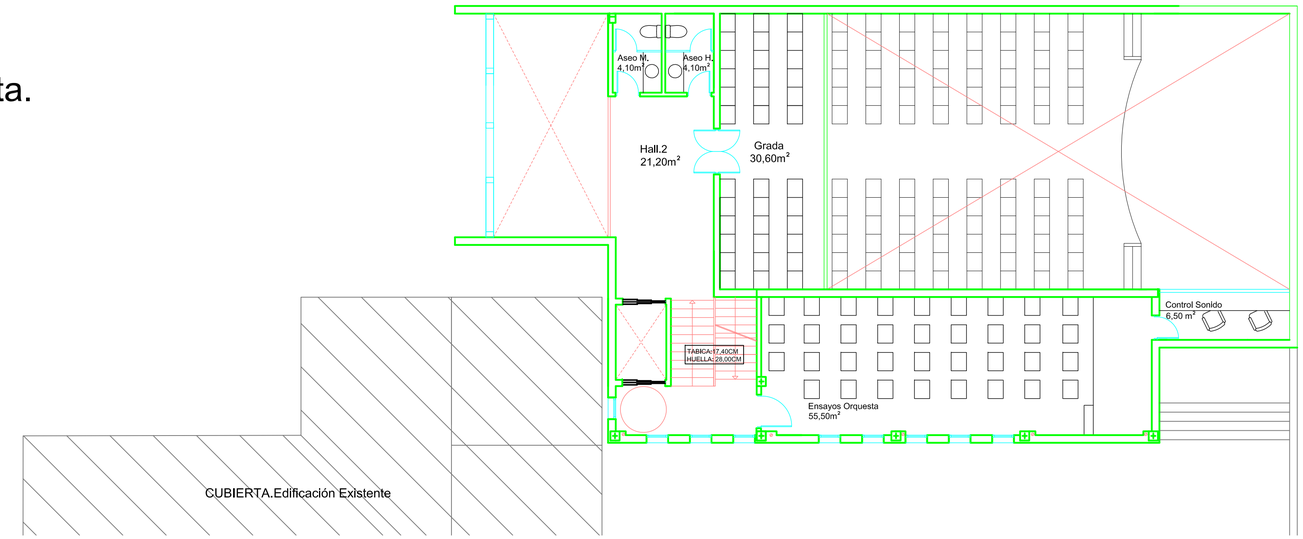

CUADRO DE SUPERFICIES

PLANTA SEMISÓTANO			PLANTA BAJA			PLANTA ALTA		
ESTANCIA.	S. UTIL.	CONSTRUIDA	ESTANCIA	S. UTIL	CONSTRUIDA	ESTANCIA	S. UTIL.	CONSTRUIDA
aula teorica 1	28,60		varios prof.	44,55		hall 2	21,20	
aula teorica 2	27,60		despacho	11,90		aseo mujer	4,10	
aula teorica 3	30,30		hall 1	65,15		aseo hombre	4,10	
aula musical 1	40,84		aseo homb.	7,80		grada	30,60	
almacen 1	72,50		aseo mujer	7,00		ensayos orque	55,50	
almacen2	16,25		sala conciertos	143,00		control sonido	6,50	
distribuidor	30,00							
Sup. Total	**246,09**	**260,80**	**SUMA.**	**279,40**	**335,00**	**SUMA.**	**122,00**	**141,70**

PROYECTO B. Y E. AMPLIACIÓN ESCUELA MUNICIPAL DE MUSICA. CONSERVATORIO JULIAN SANTOS.

PLACIDO CAÑADAS JIMENEZ. ARQ. 167. C.O.A.MU.

Firmado:

EXP.: 03/2009
FECHA: DICIEMBRE-09

PROMOTOR: EXCMO. AYUNTAMIENTO DE JUMILLA

ESCALA: 1/100

PLANO: Superficie y Mobiliario

Nº PLANO 02

SITUACION: AVDA. REYES CATÓLICOS JUMILLA. C.P. 30520. (MURCIA).

VISADO Normal
Colegio Oficial de Arquitectos de Murcia
Visado Telemático
Autores: PLACIDO CAÑADAS JIMENEZ
25/01/2010
158112/1367
HS
El Colegio garantiza la firma digital de los autores

· Planta Baja.

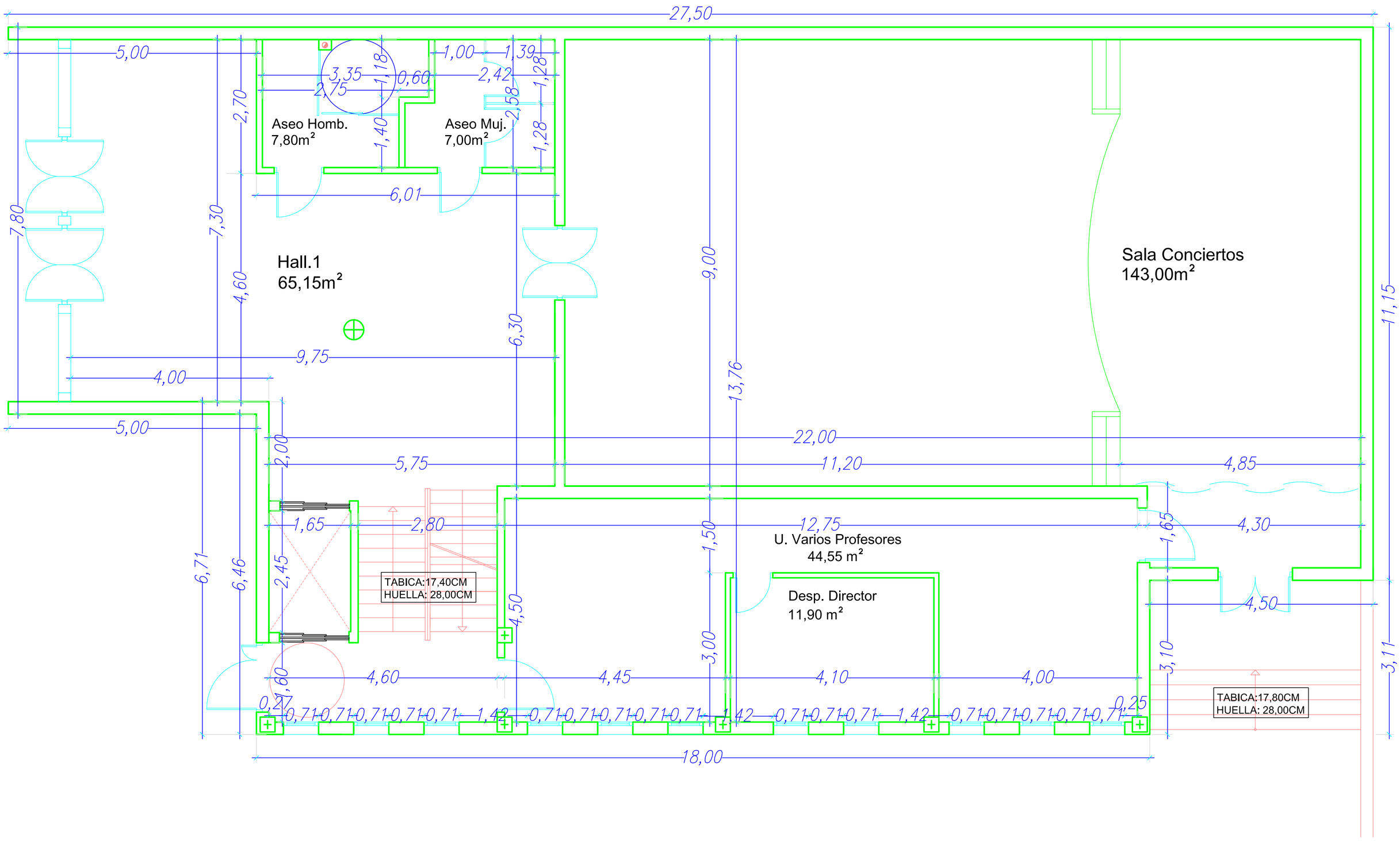

· Planta Semi-Sótano.

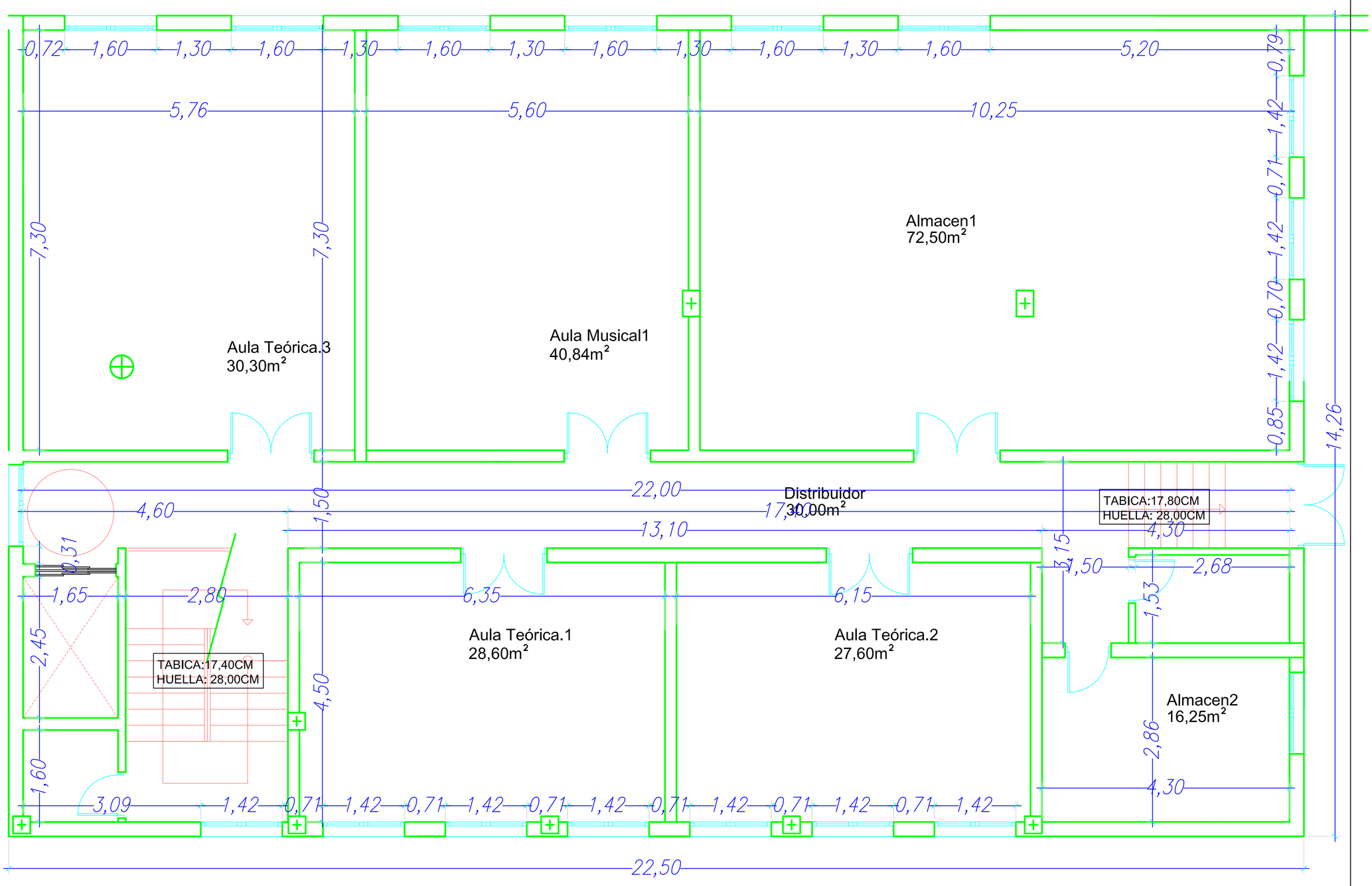

PROYECTO B. Y E. AMPLIACIÓN ESCUELA MUNICIPAL DE MUSICA. CONSERVATORIO JULIAN SANTOS.

PLACIDO CAÑADAS JIMENEZ. ARQ. 167. C.O.A.MU.

Firmado:

EXP.: 03/2009
FECHA: DICIEMBRE-09

PROMOTOR: EXCMO. AYUNTAMIENTO DE JUMILLA

ESCALA: 1/50

PLANO: Cotas: P. Semi-Sótano y Planta Baja.

Nº PLANO 03

SITUACION: AVDA. REYES CATÓLICOS JUMILLA. C.P. 30520. (MURCIA).

VISADO Normal
Colegio Oficial de Arquitectos de Murcia
Visado Telemático
Autores: PLACIDO CAÑADAS JIMENEZ
25/01/2010
158112/1367
HS
El Colegio garantiza la firma digital de los autores

· Planta Alta.

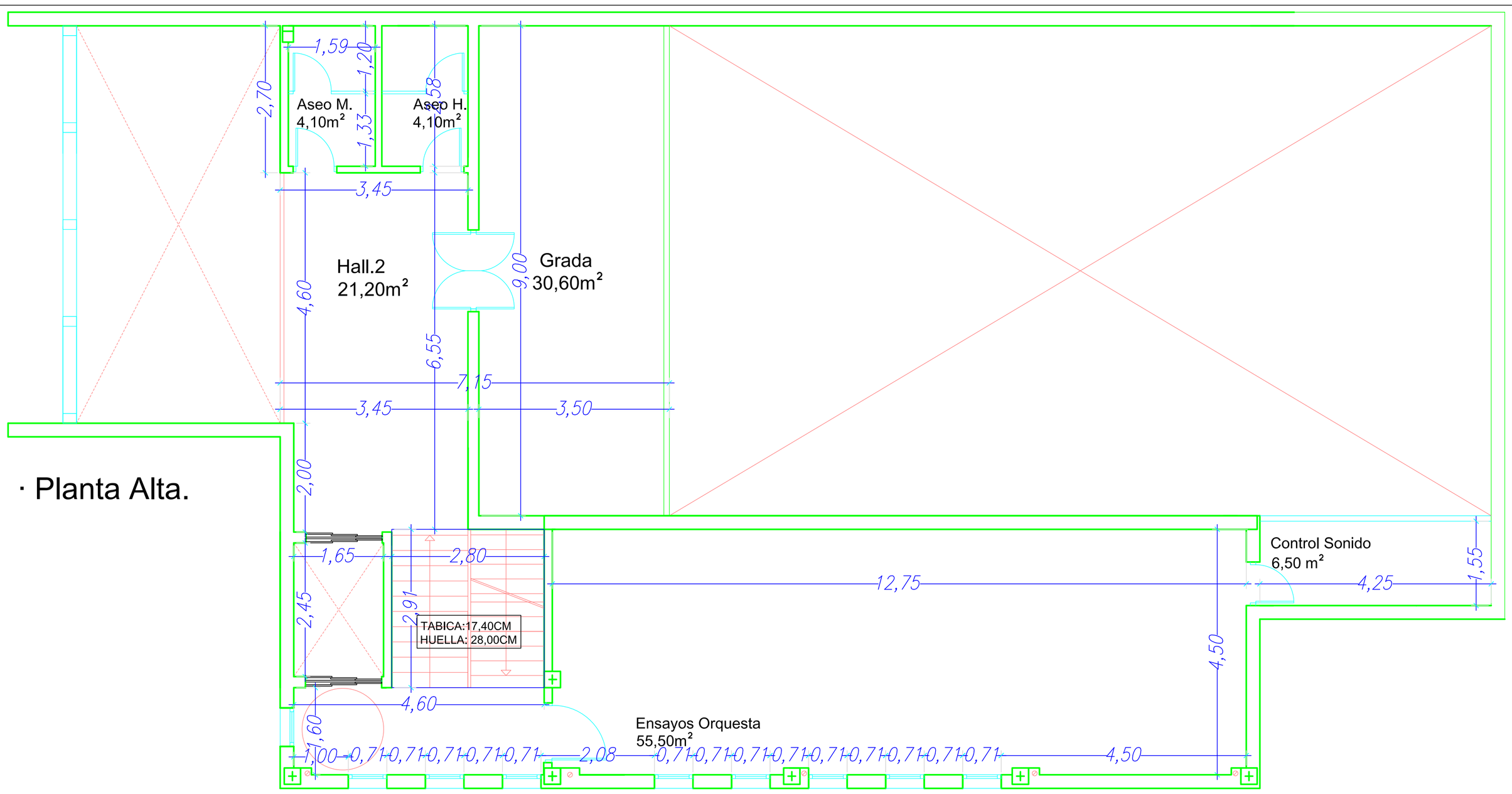

· Cubierta Técnica y Tramoya.

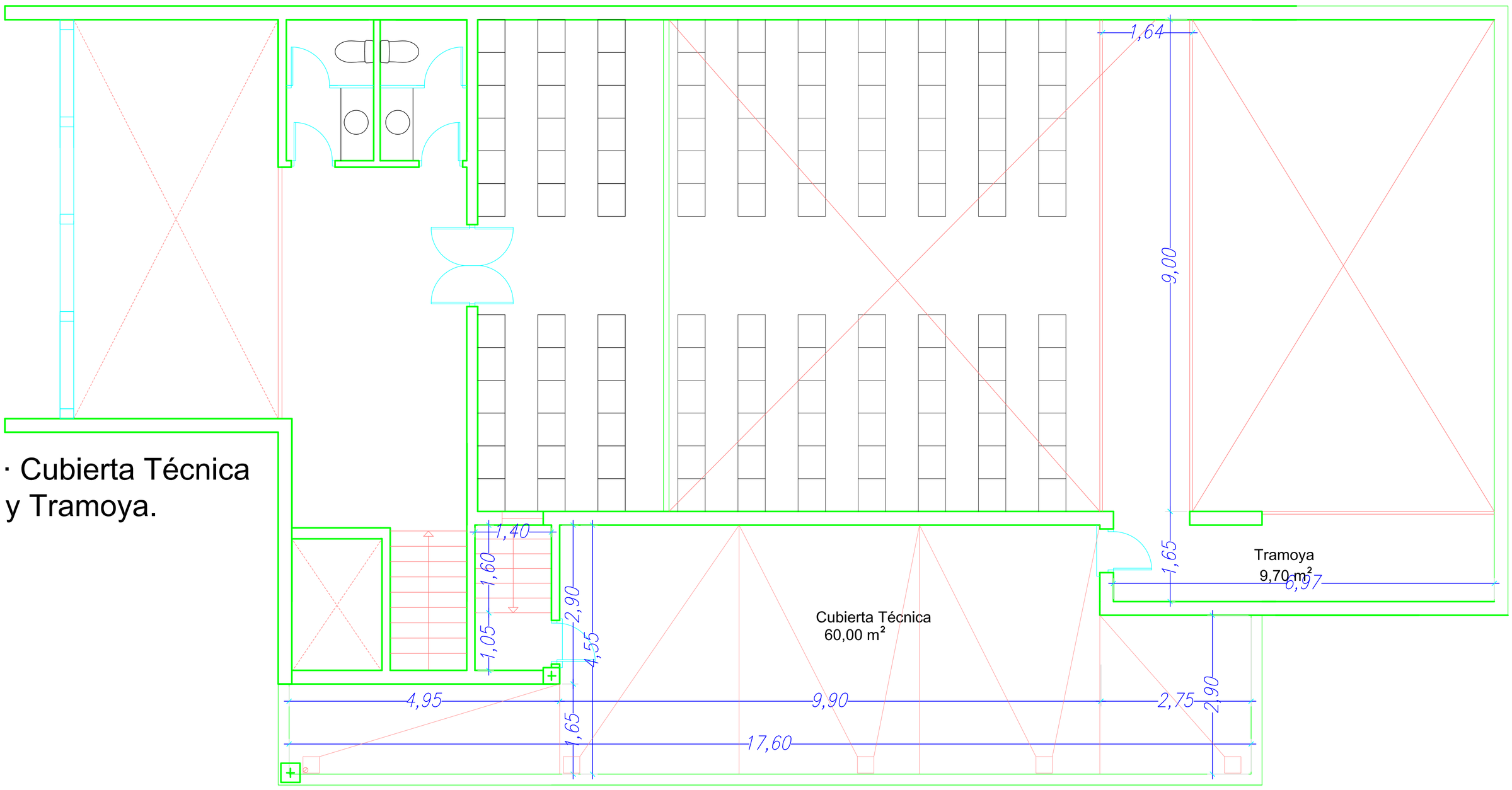

· Cubierta.1/100

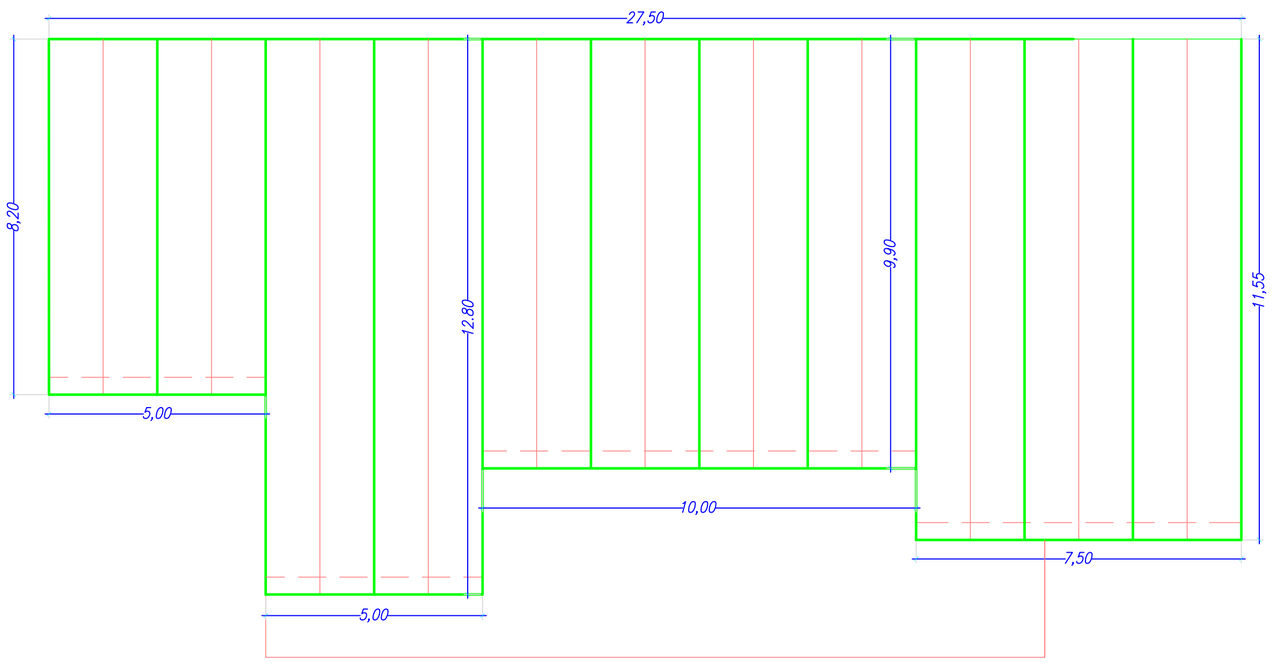

PROYECTO B. Y E. AMPLIACIÓN ESCUELA MUNICIPAL DE MUSICA. CONSERVATORIO JULIAN SANTOS.

PLACIDO CAÑADAS JIMENEZ. ARQ. 167. C.O.A.MU.

Firmado:

EXP.: 03/2009
FECHA: DICIEMBRE-09

PROMOTOR: EXCMO. AYUNTAMIENTO DE JUMILLA

ESCALA: 1/50

PLANO: Cotas: Panta Alta Tramoya y Cubierta

Nº PLANO 04

SITUACION: AVDA. REYES CATÓLICOS JUMILLA. C.P. 30520. (MURCIA).

VISADO Normal
25/01/2010
158112/1367
HS
Colegio Oficial de Arquitectos de Murcia
Visado Telemático
Autores: PLACIDO CAÑADAS JIMENEZ

El Colegio garantiza la firma digital de los autores

· Sección A.

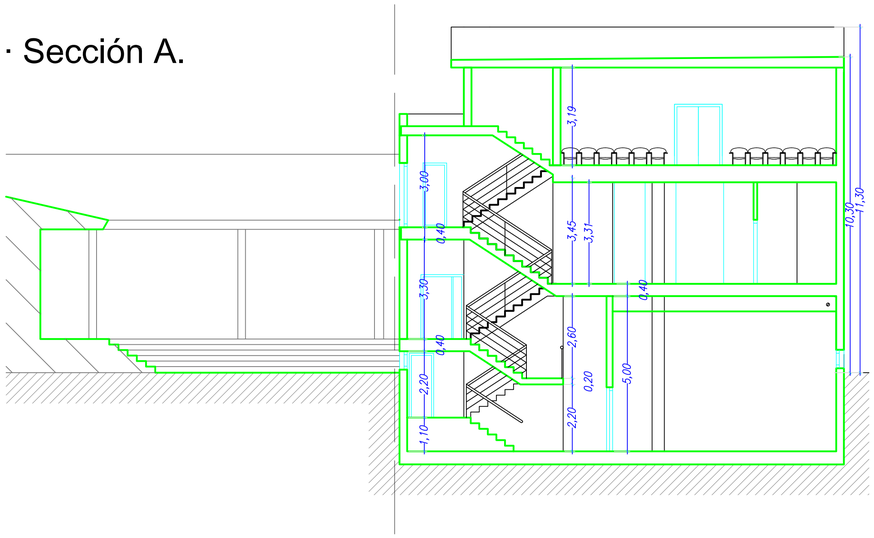

· Sección B.

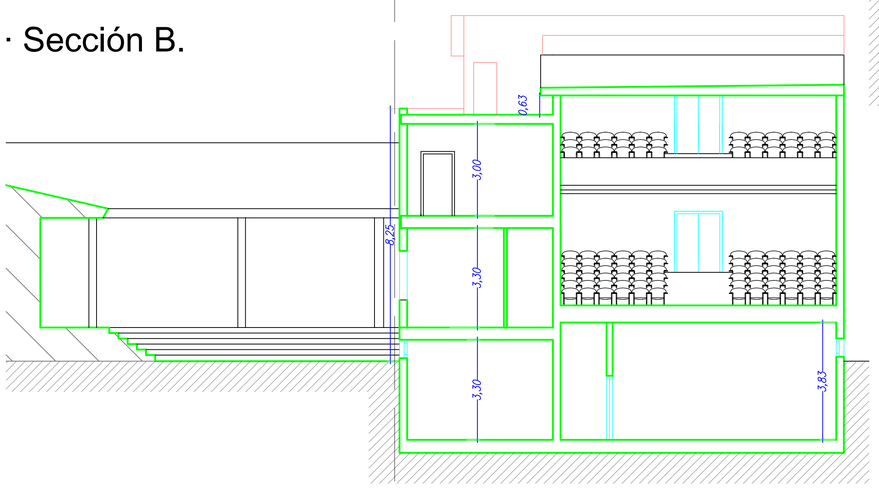

· Sección C.

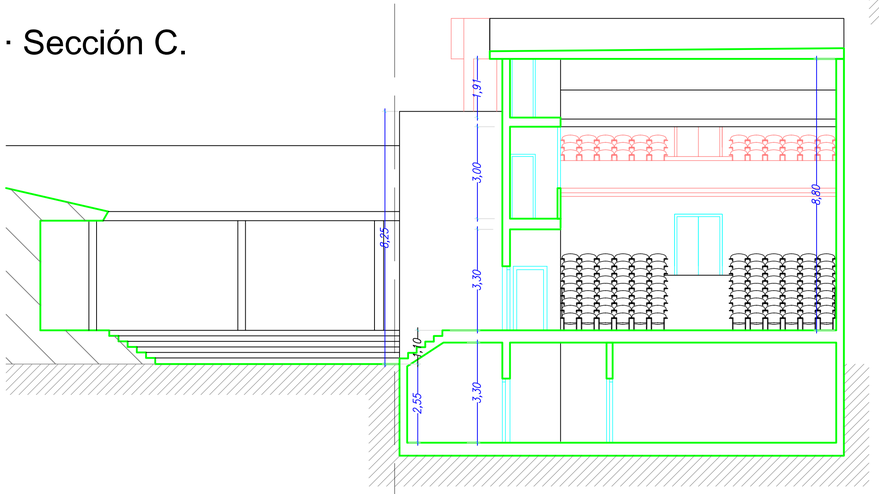

Edificación Existente

Edificación Anexa. Ampliación

· Sección D.

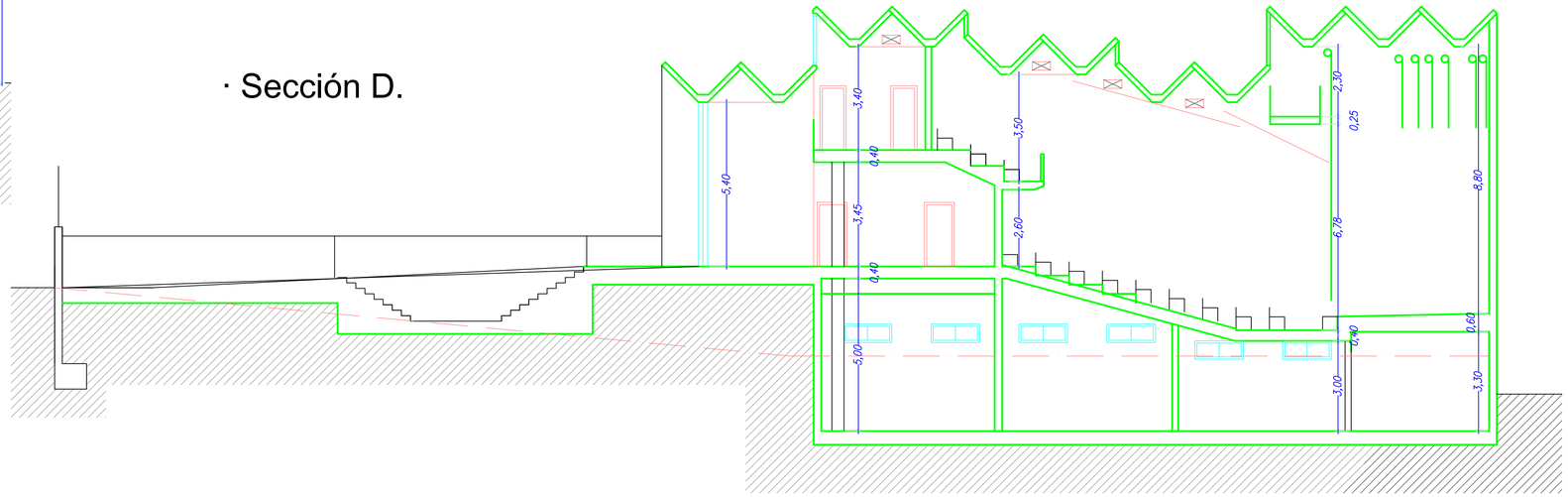

· Sección E.

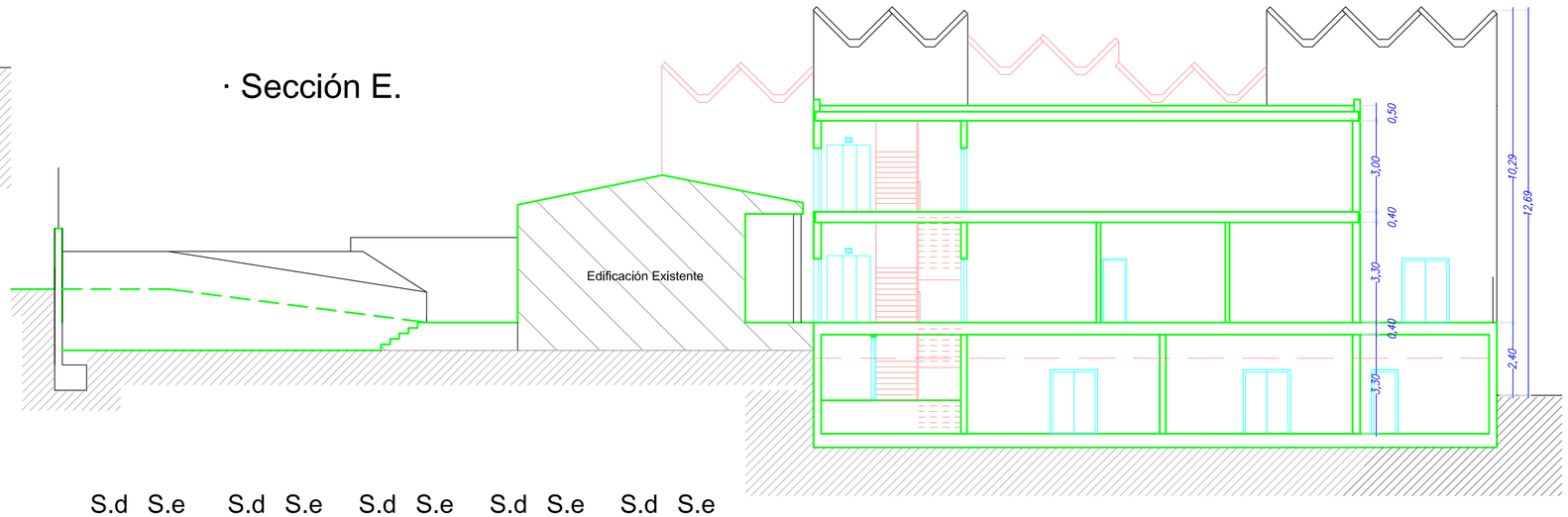

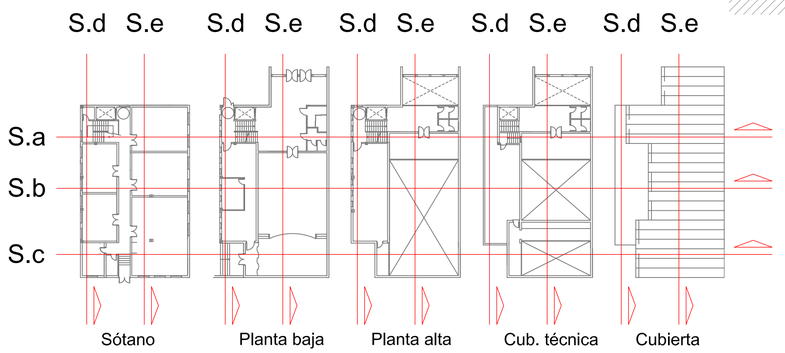

PROYECTO B. Y E. AMPLIACIÓN ESCUELA MUNICIPAL DE MUSICA. CONSERVATORIO JULIAN SANTOS.

PLACIDO CAÑADAS JIMÉNEZ. ARQ. 167. C.O.A.MU.

Firmado:

EXP.: 03/2009

FECHA: DICIEMBRE-09

PROMOTOR: EXCMO. AYUNTAMIENTO DE JUMILLA

ESCALA: 1/100

PLANO: Secciones

Nº PLANO: 05

SITUACION: AVDA. REYES CATÓLICOS JUMILLA. C.P. 30520. (MURCIA).

VISADO Normal
Colegio Oficial de Arquitectos de Murcia
Visado Telemático
Autores: PLACIDO CAÑADAS JIMÉNEZ
25/01/2010
158112/1367
HS
El Colegio garantiza la firma digital de los autores

· Alzado A.

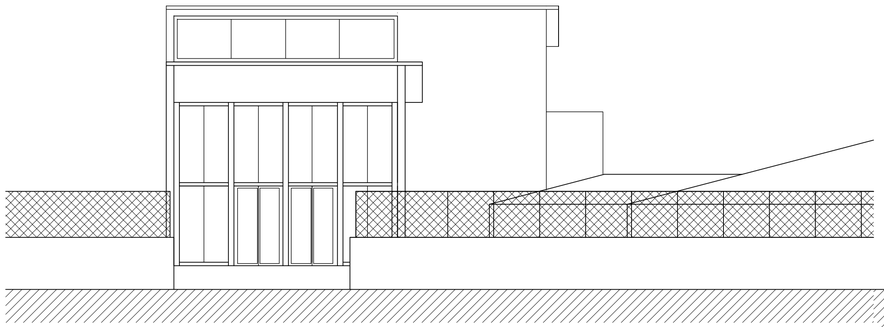

· Alzado B.

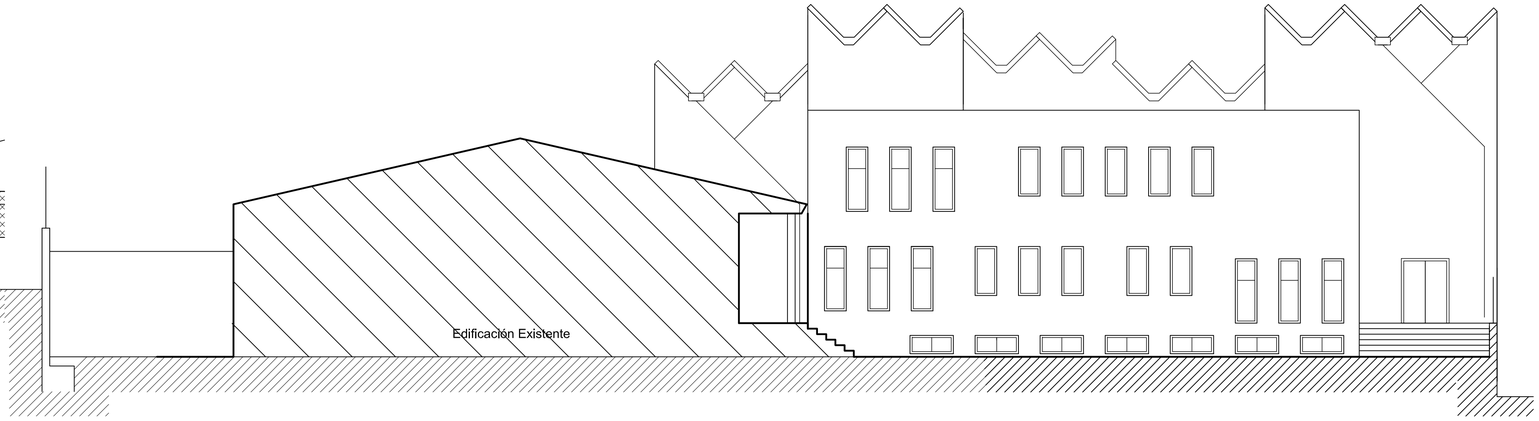

· Alzado C.

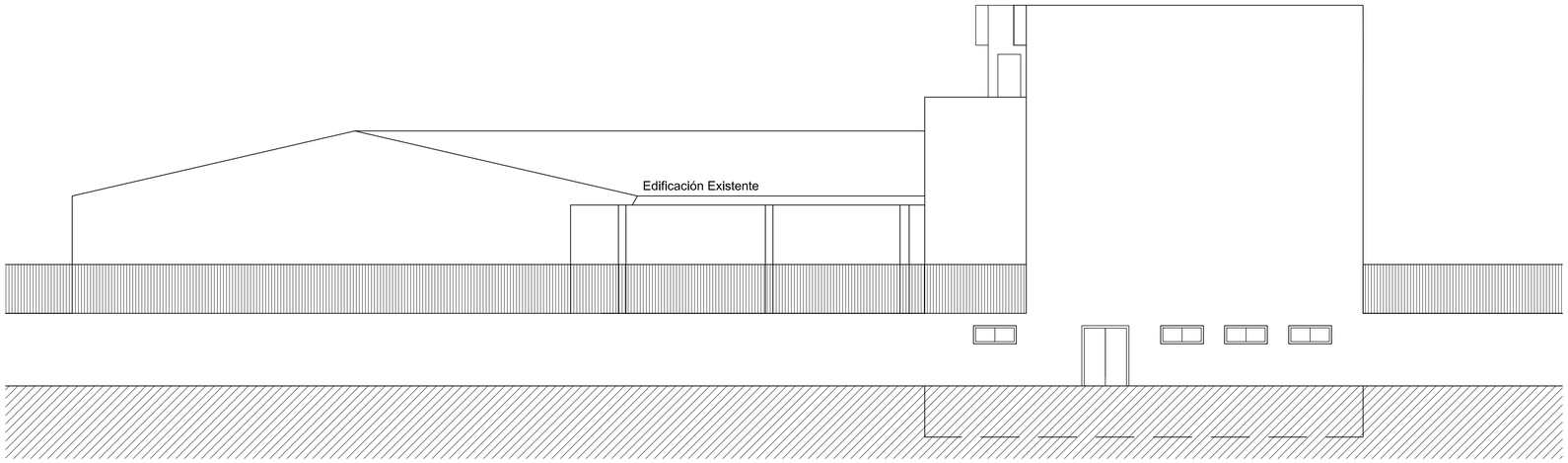

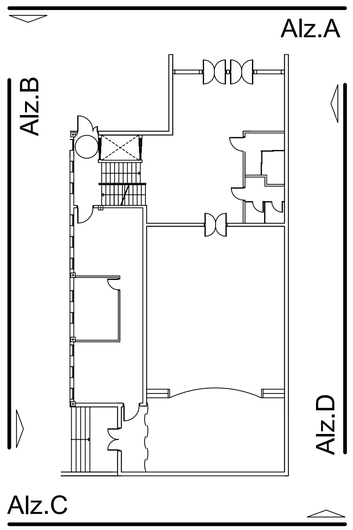

· Alzado Posterior.

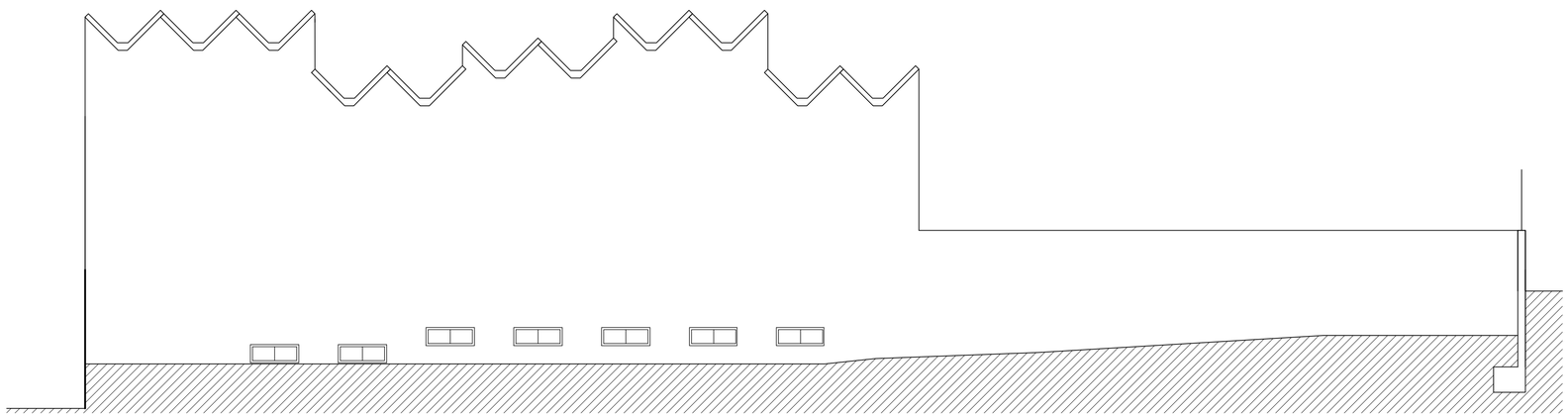

PROYECTO B. Y E. AMPLIACIÓN ESCUELA MUNICIPAL DE MUSICA. CONSERVATORIO JULIAN SANTOS.

PLACIDO CAÑADAS JIMENEZ. ARQ. 167. C.O.A.MU.

Firmado:

EXP.: 03/2009
FECHA: DICIEMBRE-09

PROMOTOR: EXCMO. AYUNTAMIENTO DE JUMILLA

ESCALA: 1/100

PLANO: Alzados

Nº PLANO: 06

SITUACION: AVDA. REYES CATÓLICOS JUMILLA. C.P. 30520. (MURCIA).

VISADO Normal
Colegio Oficial de Arquitectos de Murcia
Visado Telemático
Autores: PLACIDO CAÑADAS JIMENEZ
25/01/2010
158112/1367
HS
El Colegio garantiza la firma digital de los autores

· Planta Semisótano.

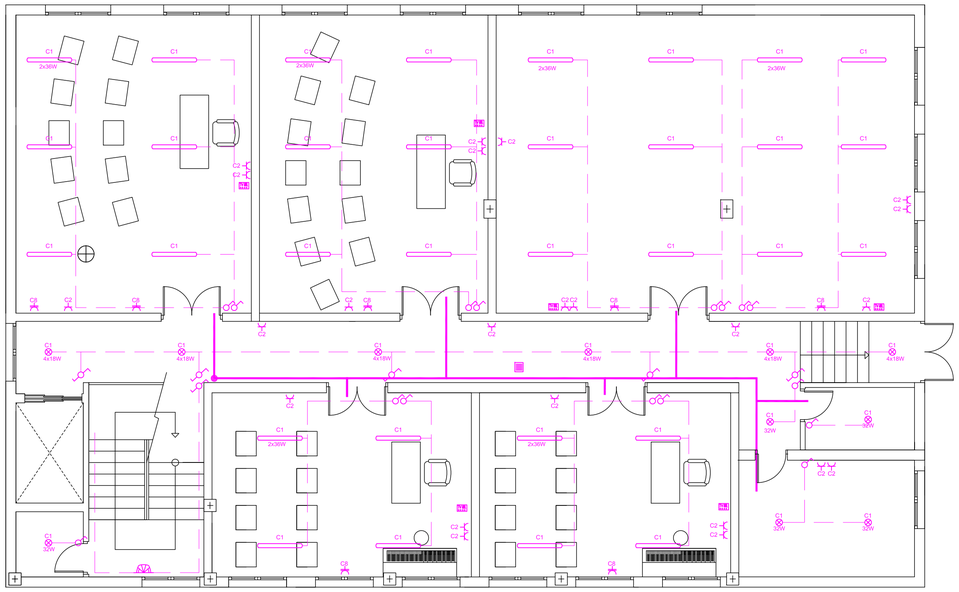

· Planta Alta.

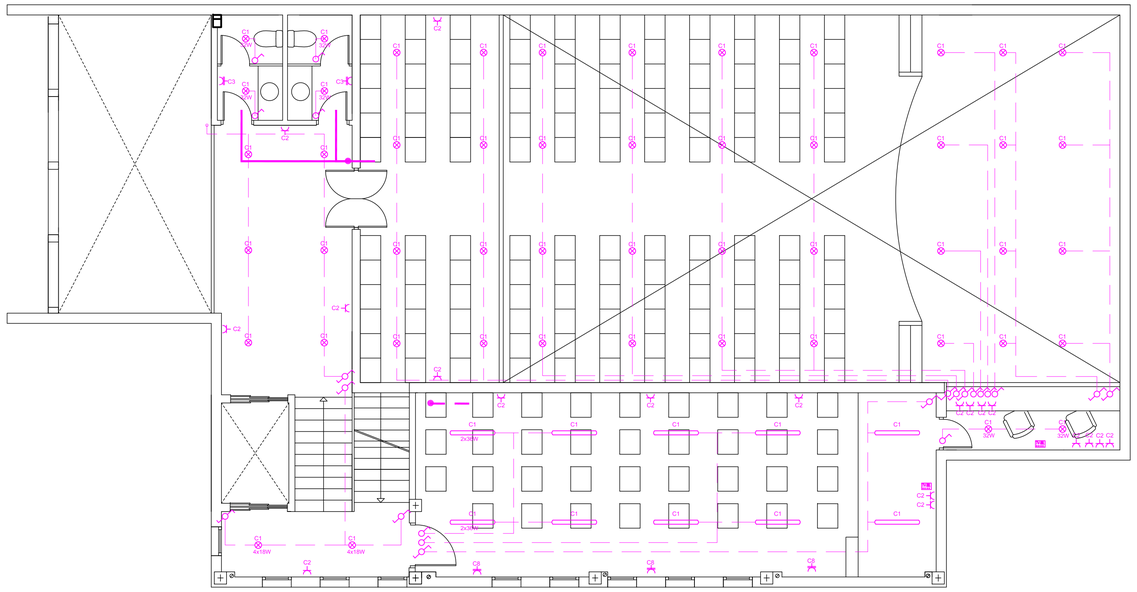

· Planta Baja.

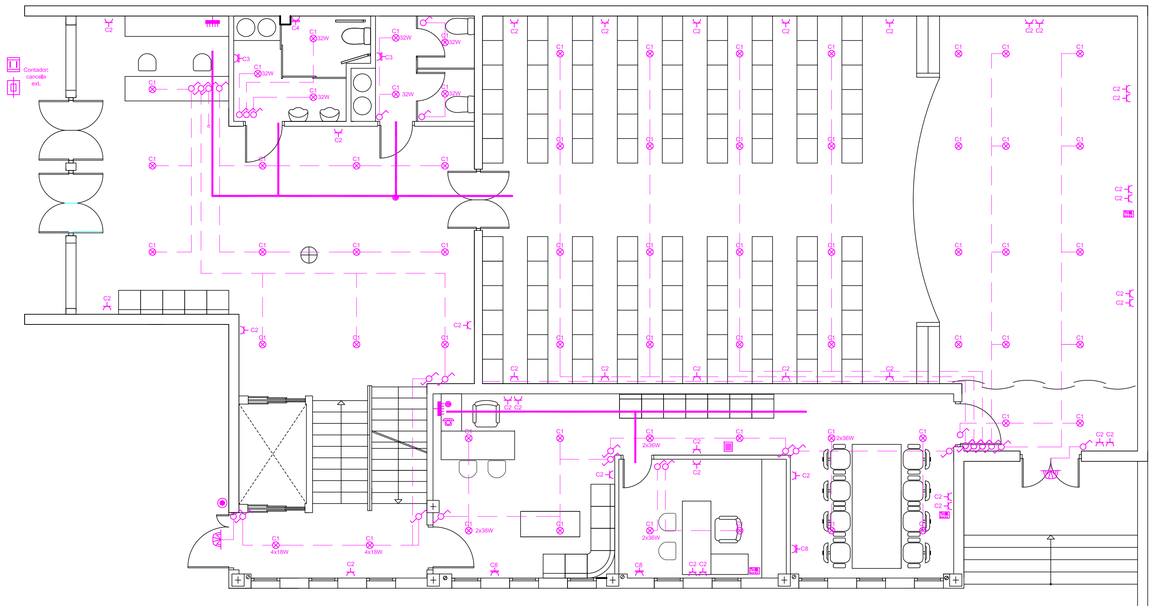

· Cubierta Técnica.

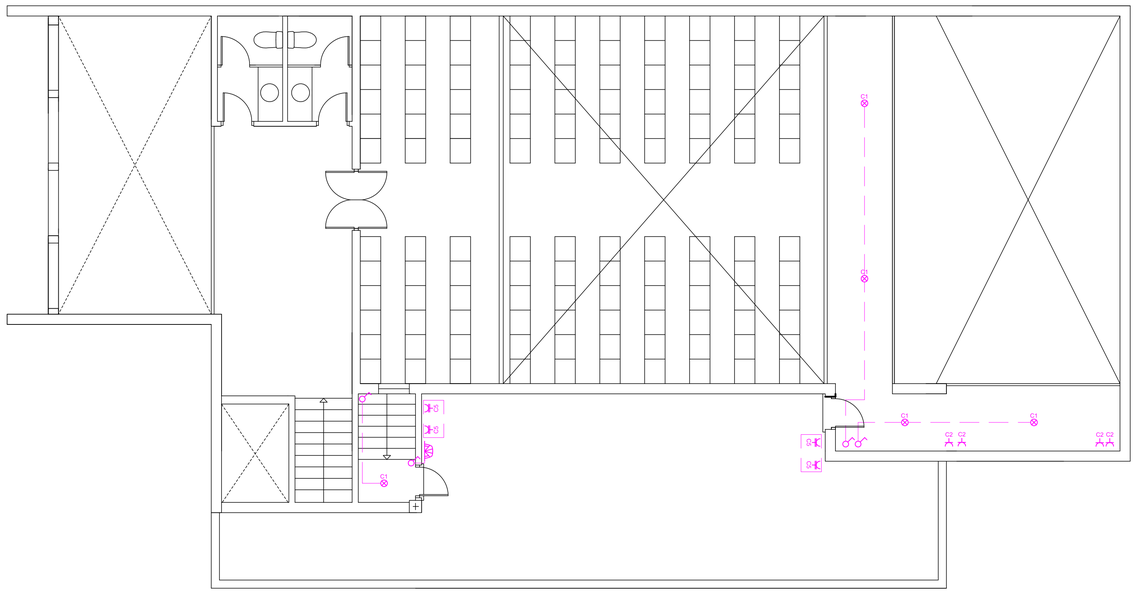

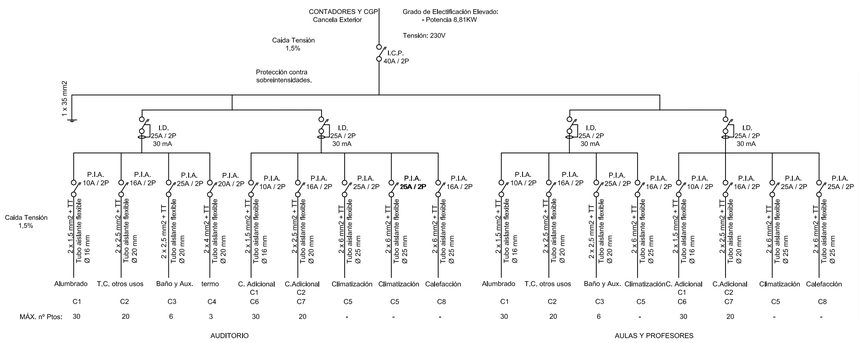

	CAJA DERIVAC.		B.ENC.10/16A		DERIV.INDIVID.		TOMA TELEFO.
	L.ALUM.AUXIL.		BAS.ENCH.25A		ZUMBADOR		PUNTO LUZ
	L.ALUM.ESCAL.		INTERRUPTOR		C.GRAL.DISTR.		TOMA TIERRA
	L.FUERZ.MOTR.		CONMUTADOR		C.PROT.F.M.		L.TIERRA
	CENTR.CONTA.		INTER.BIPOLAR		L.REPARTID.		TOMA T.V.
	CONT.F.M.	T	TERMOSTATO		CANAL.SERVIC.		TOMA INTERF.
	CAJ.GEN.PROT.		PULSADOR		CIRCUITOS		B.ENC.EXT.25A

PROYECTO B. Y E. AMPLIACIÓN ESCUELA MUNICIPAL DE MUSICA. CONSERVATORIO JULIAN SANTOS.

PLACIDO CAÑADAS JIMENEZ. ARQ. 167. C.O.A.MU.

Firmado:

EXP.: 03/2009
FECHA: DICIEMBRE-09

PROMOTOR:
EXCMO. AYUNTAMIENTO DE JUMILLA

ESCALA: 1/75

PLANO:
INSTALACIÓN ELÉCTRICA

Nº PLANO
07

SITUACION:
AVDA. REYES CATÓLICOS
JUMILLA. C.P. 30520. (MURCIA).

VISADO
Normal
Colegio Oficial de Arquitectos de Murcia
Visado Telemático
Autores: PLACIDO CAÑADAS JIMENEZ
25/01/2010
158112/1367
HS
El Colegio garantiza la firma digital de los autores

· Planta Baja.

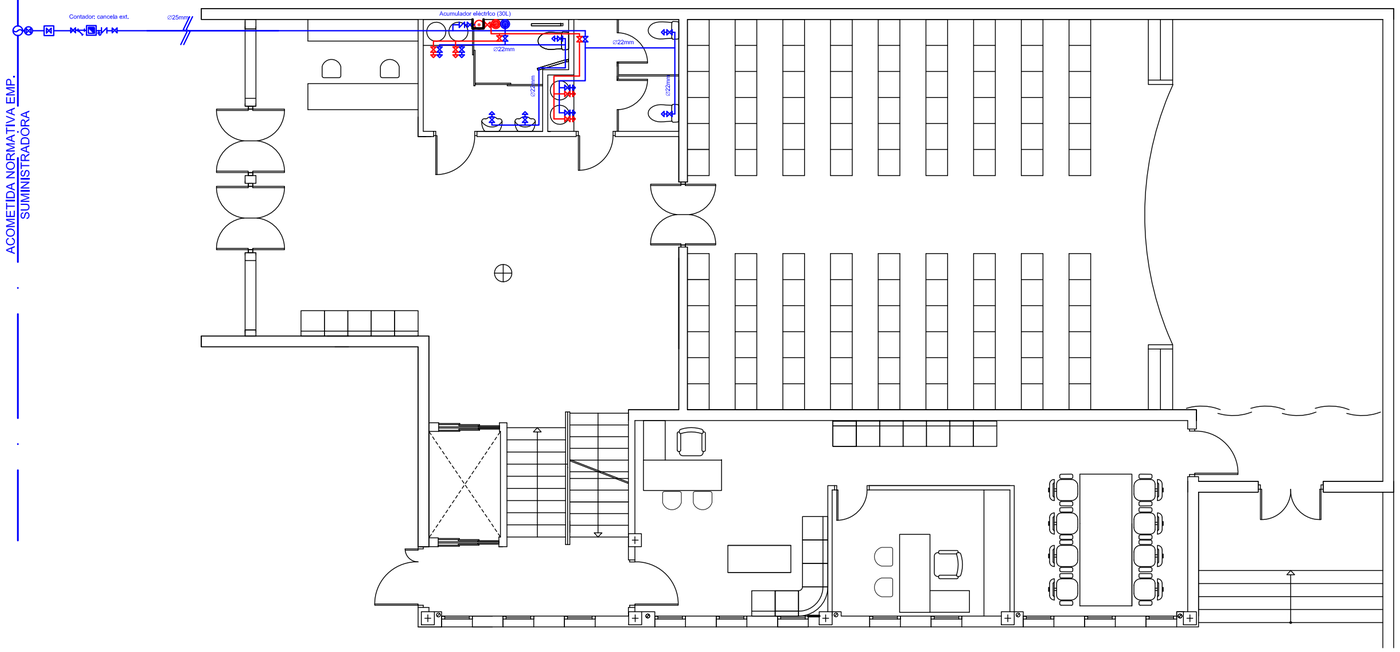

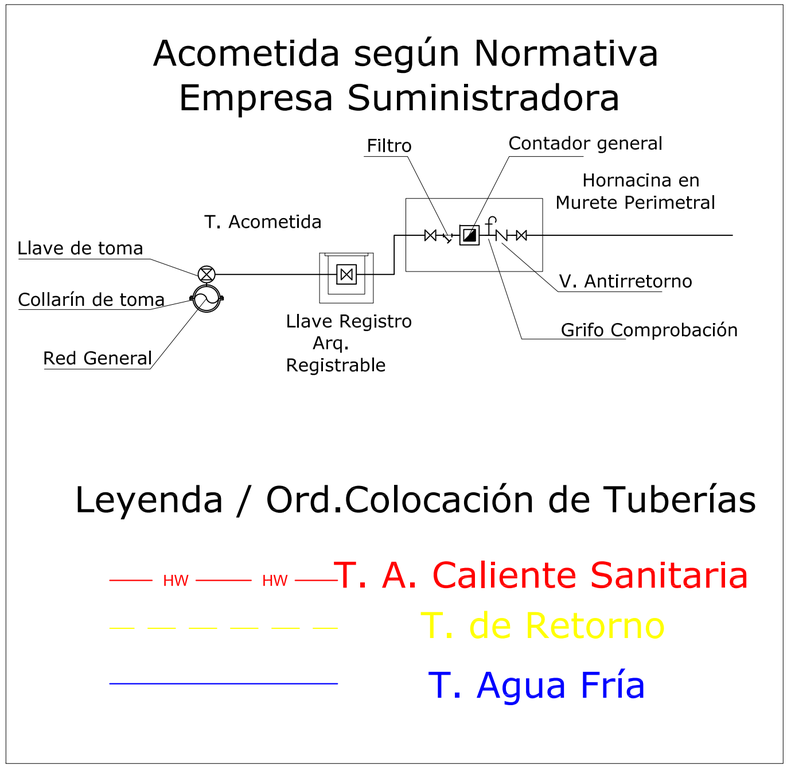

· Planta Alta.

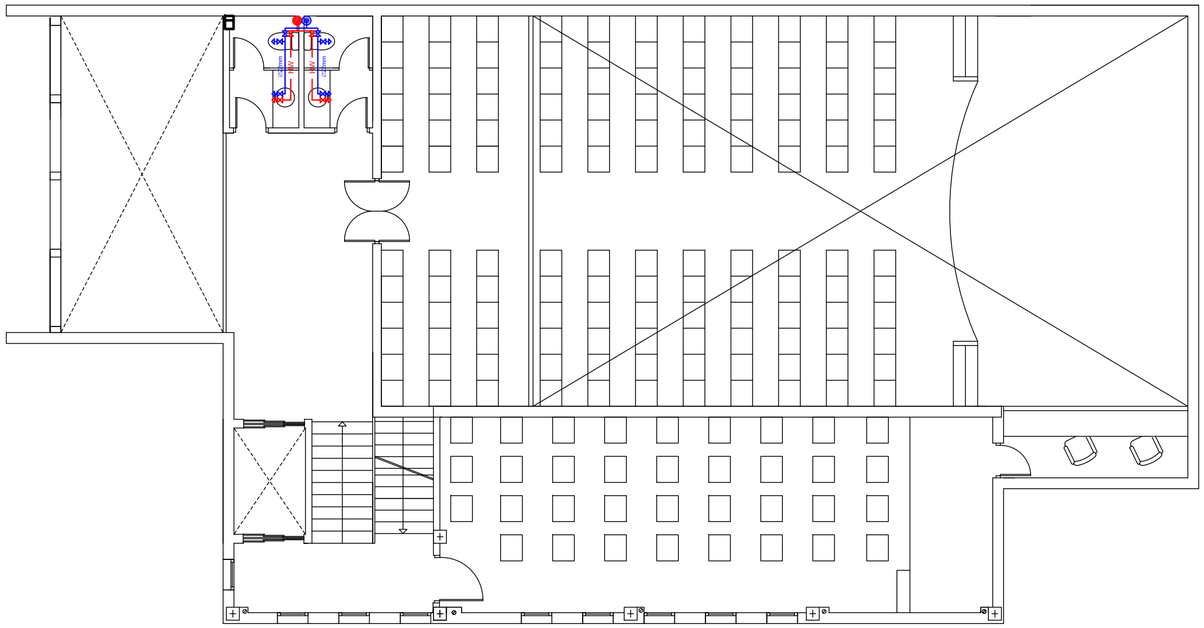

CAJA DERIVAC.	B.ENC.10/16A	DERIV.INDIVID.	TOMA TELEFO.
L.ALUM.AUXIL.	BAS.ENCH.25A	ZUMBADOR	PUNTO LUZ
L.ALUM.ESCAL.	INTERRUPTOR	C.GRAL.DISTR.	TOMA TIERRA
L.FUERZ.MOTR.	CONMUTADOR	C.PROT.F.M.	L.TIERRA
CENTR.CONTA.	INTER.BIPOLAR	L.REPARTID.	TOMA T.V.
CONT.F.M.	TERMOSTATO	CANAL.SERVIC.	TOMA INTERF.
CAJ.GEN.PROT.	PULSADOR	CIRCUITOS	B.ENC.EXT.25A

PROYECTO B. Y E. AMPLIACIÓN ESCUELA MUNICIPAL DE MUSICA. CONSERVATORIO JULIAN SANTOS.

PLACIDO CAÑADAS JIMENEZ. ARQ. 167. C.O.A.MU.

Firmado:

EXP.: 03/2009
FECHA: DICIEMBRE-09

PROMOTOR: EXCMO. AYUNTAMIENTO DE JUMILLA

ESCALA: 1/100

PLANO: INSTALACIÓN FONTANERÍA

Nº PLANO: 08

SITUACION: AVDA. REYES CATÓLICOS JUMILLA. C.P. 30520. (MURCIA).

VISADO
Normal
Colegio Oficial de Arquitectos de Murcia
Visado Telemático
Autores: PLACIDO CAÑADAS JIMENEZ
25/01/2010
158112/1367
HS
El Colegio garantiza la firma digital de los autores

· Planta Semisótano.

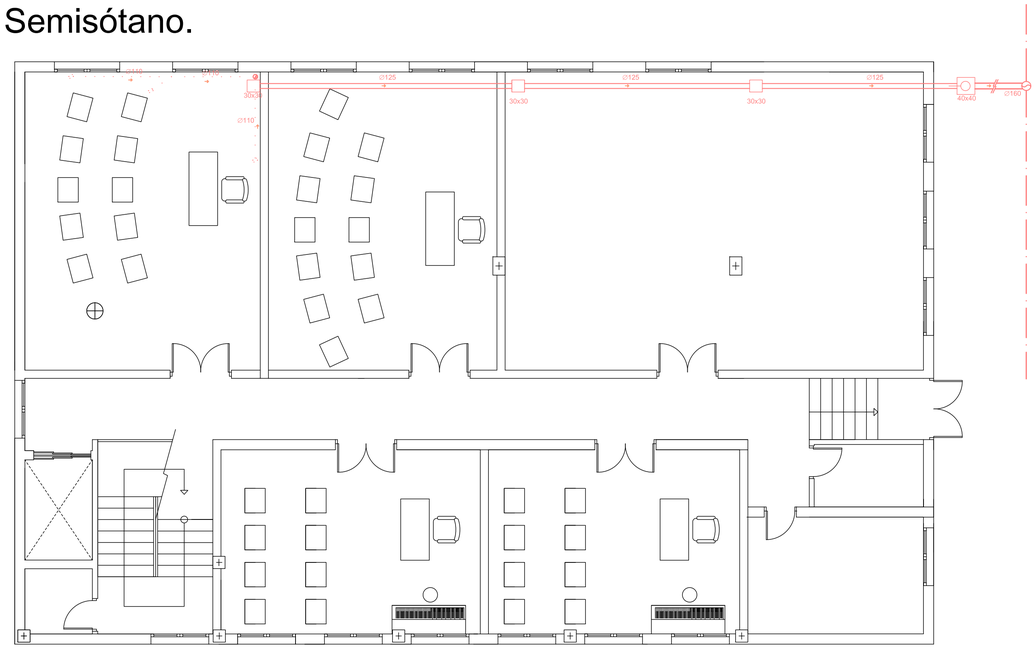

· Planta Alta.

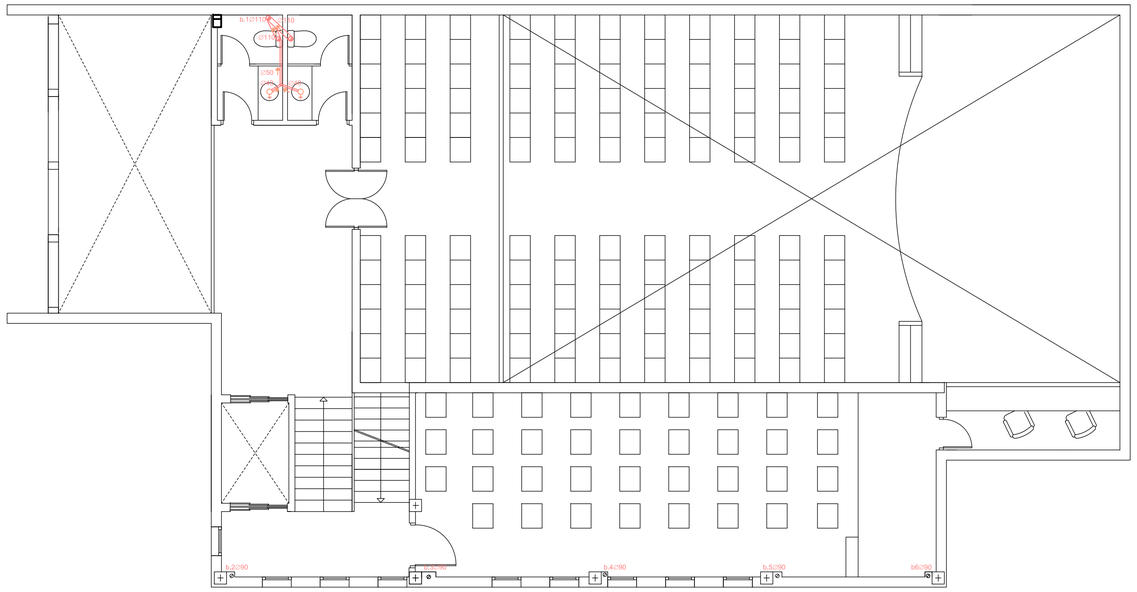

· Planta Baja.

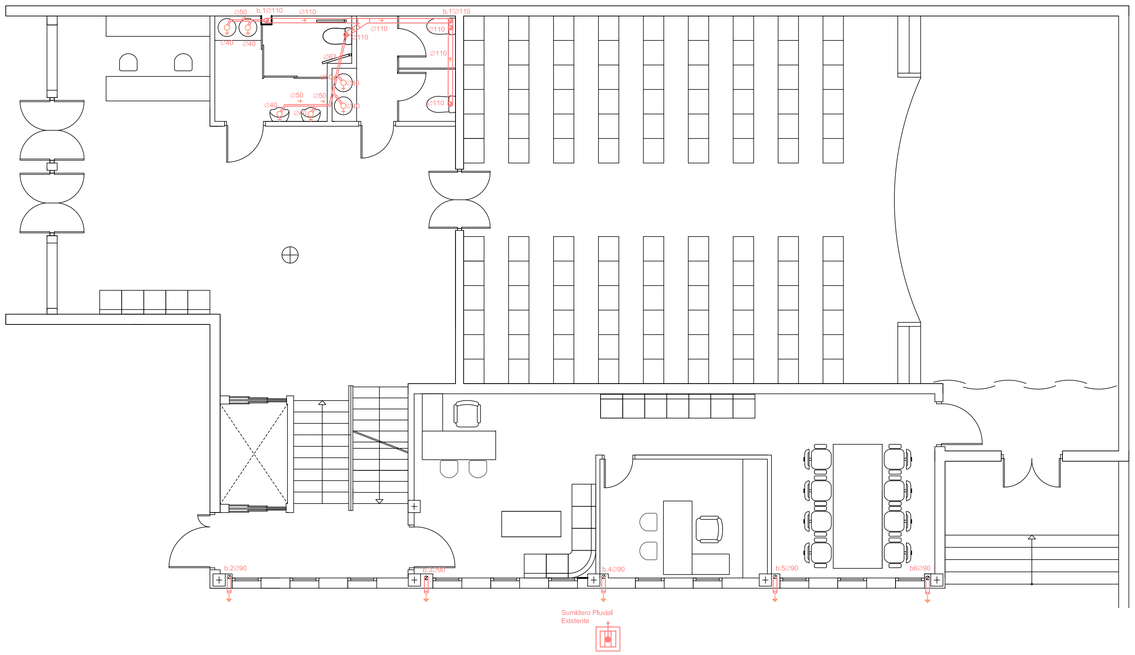

· Cubierta Técnica.

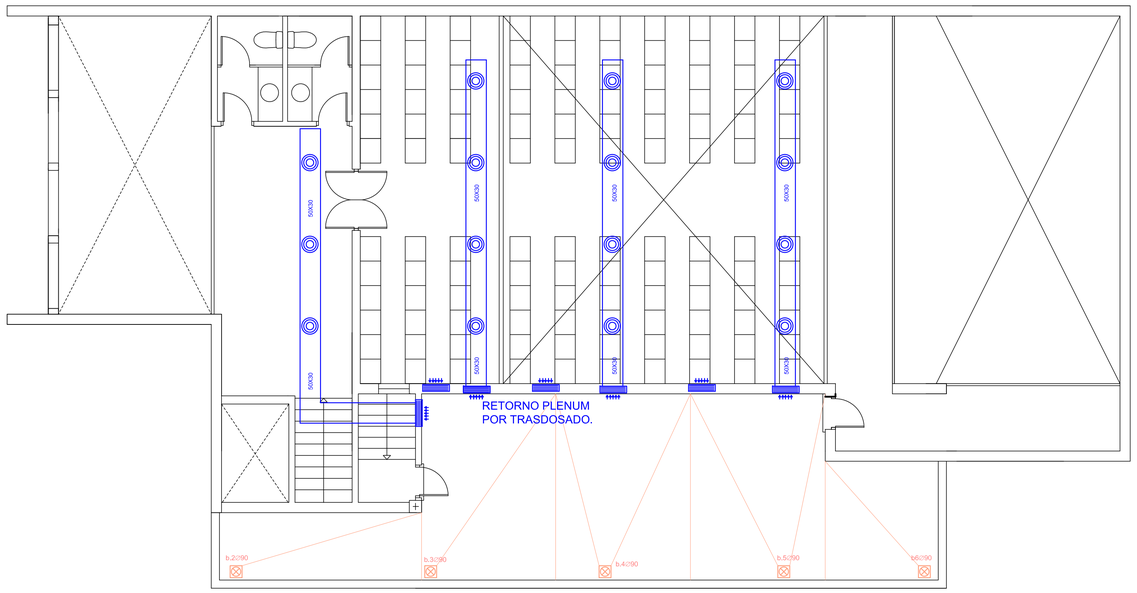

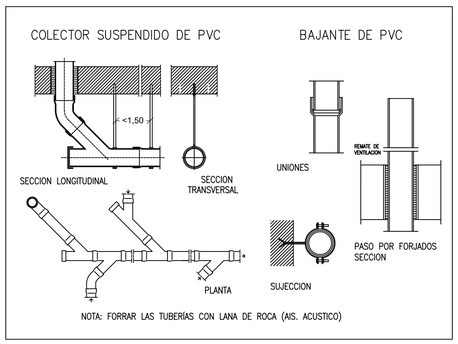

DES.APAR.SIN SIF.	ARQUETA PASO	B.TRAMO.INCLINAD
DES.APAR.CON SIF	ARQ.PIE BAJANTE	COLEC.SUSPENDI
BOTE SIFONICO	EQUITO.BOMBEO	COLEC.ENTERADO
SUMID.AZOT.TRANS.	ARQ.SIFONICA	BAJANTE.RESIDU
SUMID.LOC.HUMED.	POZO REGISTRO	BAJANTE PLUVIAL
SUMID.PATIO.TRAN.	DESEMB.CANALON	VENTILACION

PROYECTO B. Y E. AMPLIACIÓN ESCUELA MUNICIPAL DE MUSICA. CONSERVATORIO JULIAN SANTOS.

PLACIDO CAÑADAS JIMENEZ. ARQ. 167. C.O.A.MU.

Firmado:

EXP.: 03/2009
FECHA: DICIEMBRE-09

PROMOTOR: EXCMO. AYUNTAMIENTO DE JUMILLA

ESCALA: 1/75

PLANO: INST. SANEAMIENTO PREINST. AIRE ACOND.

Nº PLANO 09

SITUACION: AVDA. REYES CATÓLICOS JUMILLA. C.P. 30520. (MURCIA).

VISADO Normal
Colegio Oficial de Arquitectos de Murcia
Visado Telemático
Autores: PLACIDO CAÑADAS JIMENEZ
25/01/2010
158112/1367
HS
El Colegio garantiza la firma digital de los autores

· Carpintería Especial y de madera.

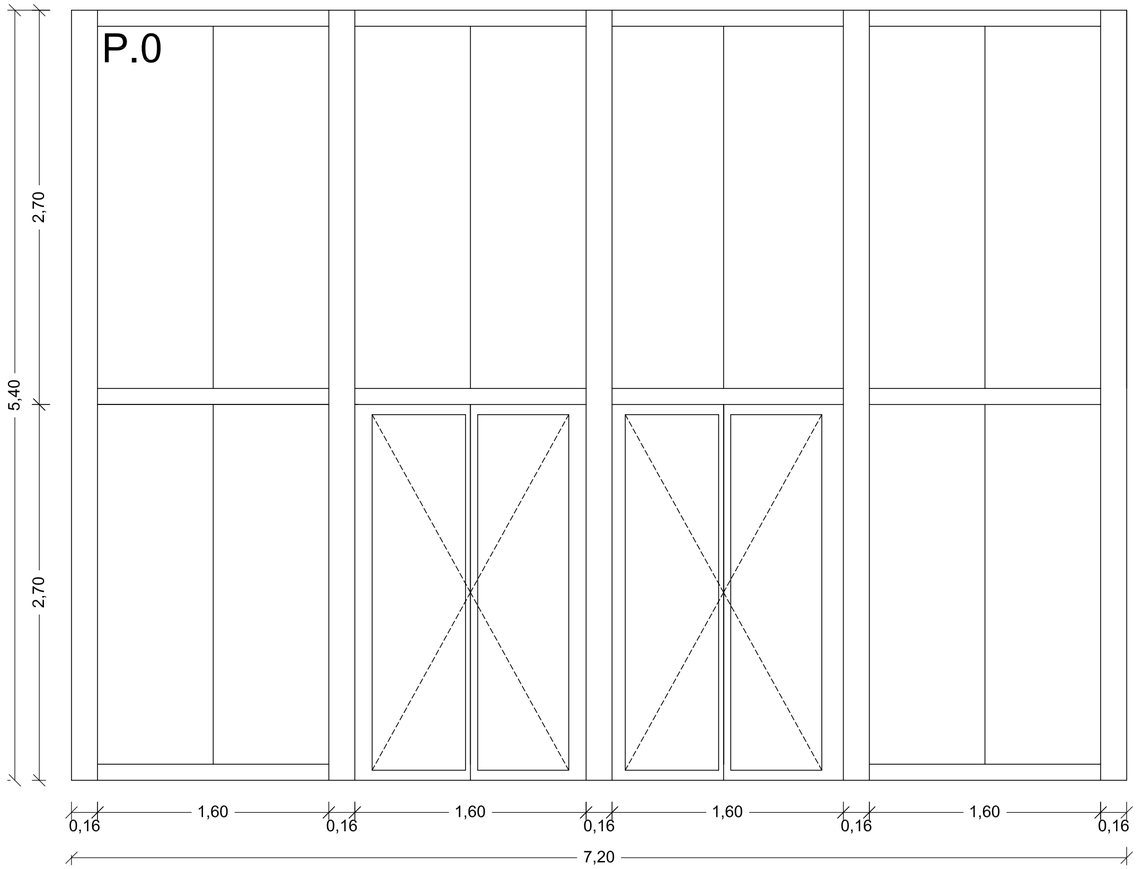

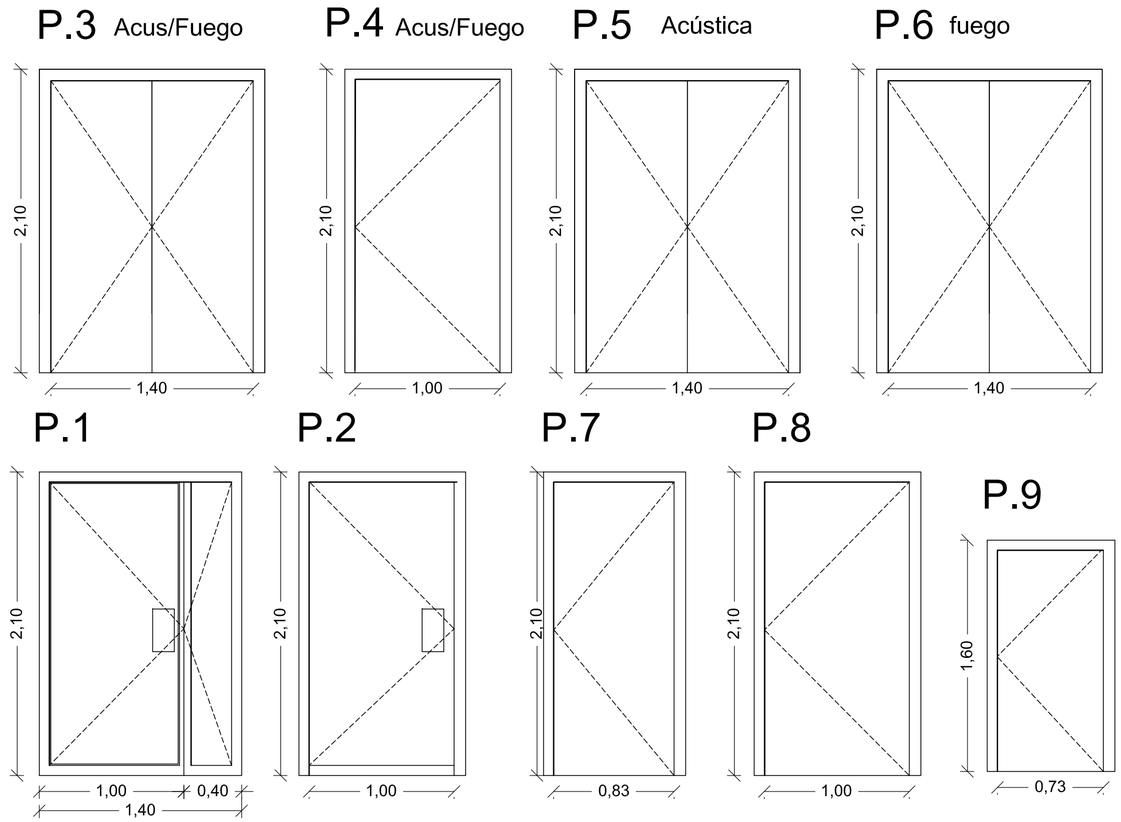

Carp. de Madera					Carpintería. Especial							
Designación		P.7	P.8		P.0	P.1	P.2	P.3	P.4	P.5	P.6	P.9
Unidades		8 Ud	1Ud		1 Ud	1 Ud	2 Ud	3 Ud	1 Ud	6 Ud	1Ud	2Ud
Medidas		0,90x2,10	1,10x2,10		7,20x5,40	1,40x2,10	1,10x2,10	1,50x2,10	1,10x2,10	1,50x2,10	1,50x2,10	0,80x1,60
Material		Sapelly	Sapelly		Vidrio Seguridad Acero Esmalt	Vidrio Seguridad	Vidrio Seguridad	Acústica EI c5 45 Sapelly	Acústica EI c5 45 Sapelly	Acústica Sapelly	EI c5 45 Sapelly	Chapa acero
Herrajes	Material	Laton	Laton		Seguridad	Seguridad	Seguridad	Seguridad	Seguridad	Laton	Seguridad	Seguridad
	Acción	Abatible	Abatible		Abatible	Abatible	Abatible	Abatible	Abatible	Abatible	Abatible	Abatible

· Carpintería de Aluminio.

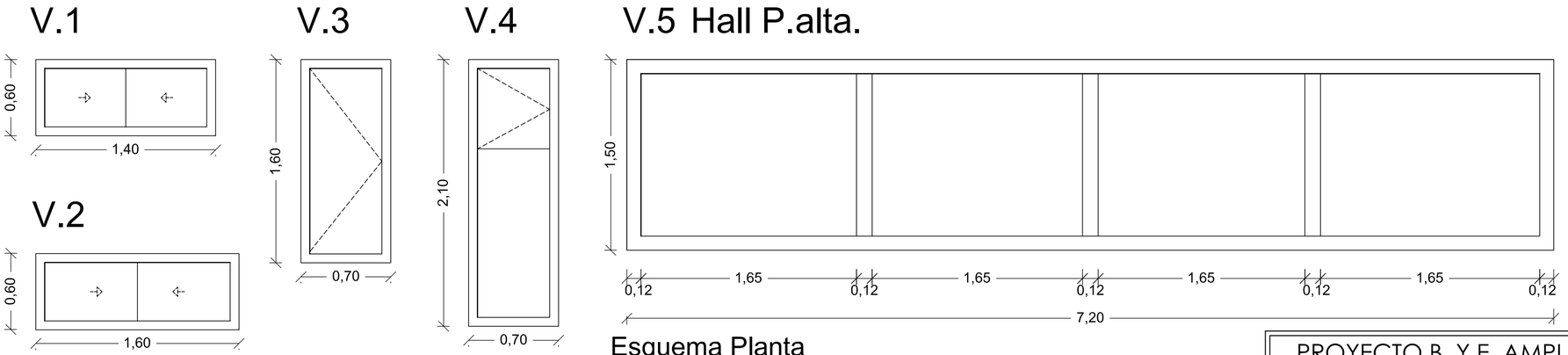

Carpintería de Aluminio cierre puente térmico								
Designación		V.1	V.2	V.3	V.4	V.5	M.1	
Unidades		12 Ud	7 Ud	10 Ud	10 Ud	1 Ud	1 Ud	
Medidas		1,40X0,60	1,60X0,60	0,70x1,60	0,70X2,10	7,20x1,50	4,25x1,50	
Herrajes	Material	Bisagra Alum.Lac.	Bisagra Alum.Lac.	Bisagra Alum.Lac.	Bisagra Alum.Lac.	Bisagra Alum.Lac.	Bisagra Alum.Lac.	
	Acción	Corredera	Corredera	Abatible	Abatible	fijo	fijo	

Esquema Planta

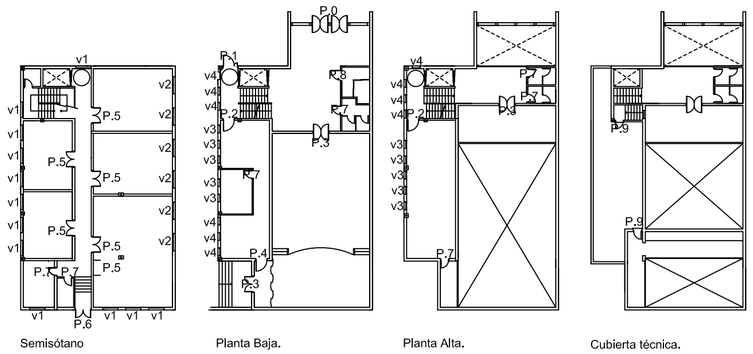

PROYECTO B. Y E. AMPLIACIÓN ESCUELA MUNICIPAL DE MUSICA. CONSERVATORIO JULIAN SANTOS.

PLACIDO CAÑADAS JIMENEZ. ARQ. 167. C.O.A.MU.

Firmado:

EXP.: 03/2009
FECHA: DICIEMBRE-09

PROMOTOR: EXCMO. AYUNTAMIENTO DE JUMILLA

ESCALA: 1/30

PLANO: MEMORIA CARPINTERÍA

Nº PLANO: 10

SITUACION: AVDA. REYES CATÓLICOS JUMILLA. C.P. 30520. (MURCIA).

VISADO Normal
Colegio Oficial de Arquitectos de Murcia
Visado Telemático
Autores: PLACIDO CAÑADAS JIMENEZ
25/01/2010
158112/1367
HS
El Colegio garantiza la firma digital de los autores

· Planta Semisótano.

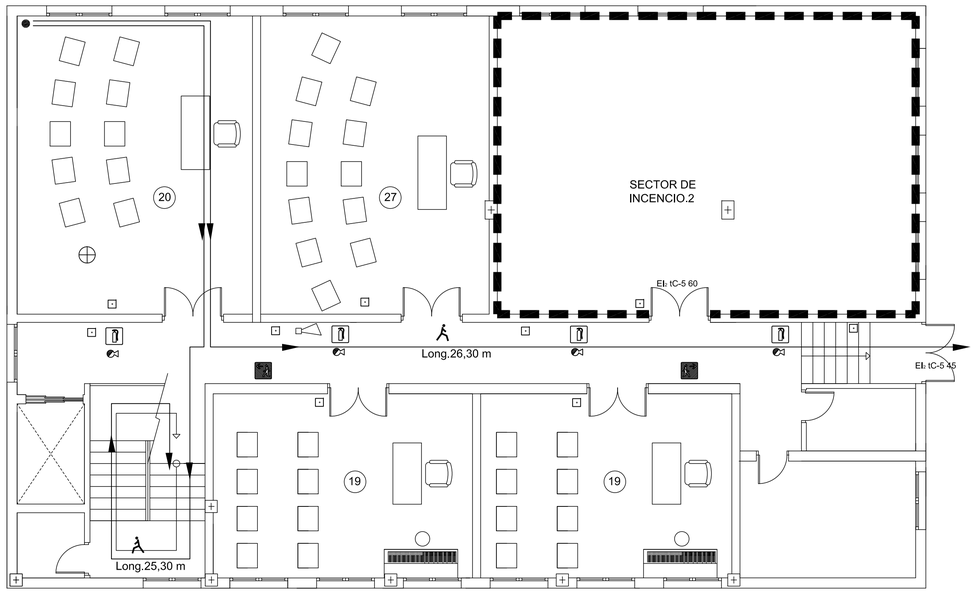

· Planta Alta.

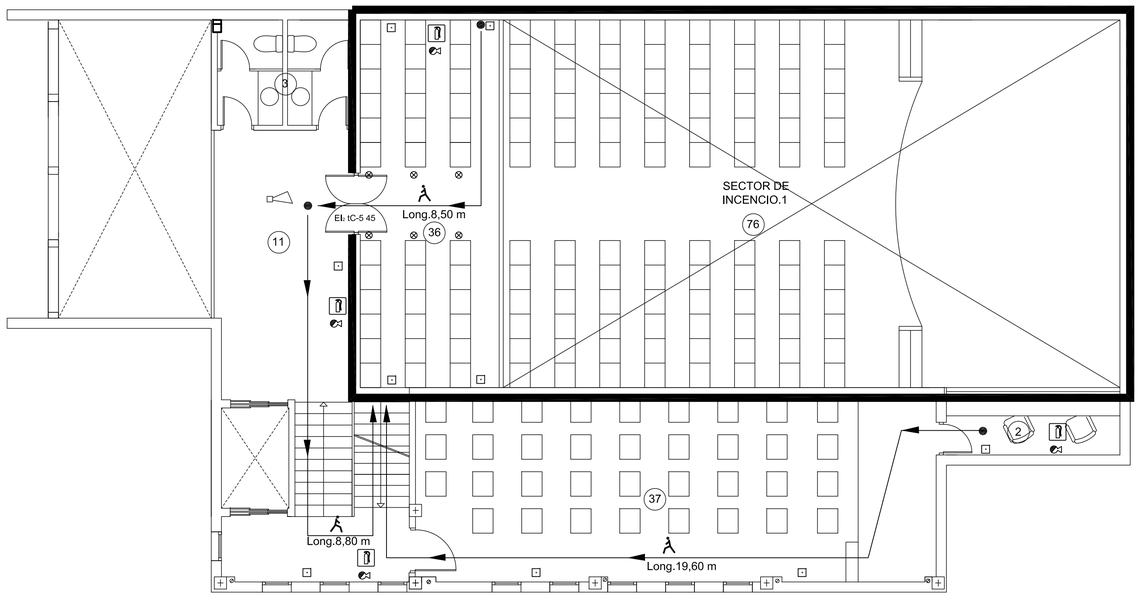

· Planta Baja.

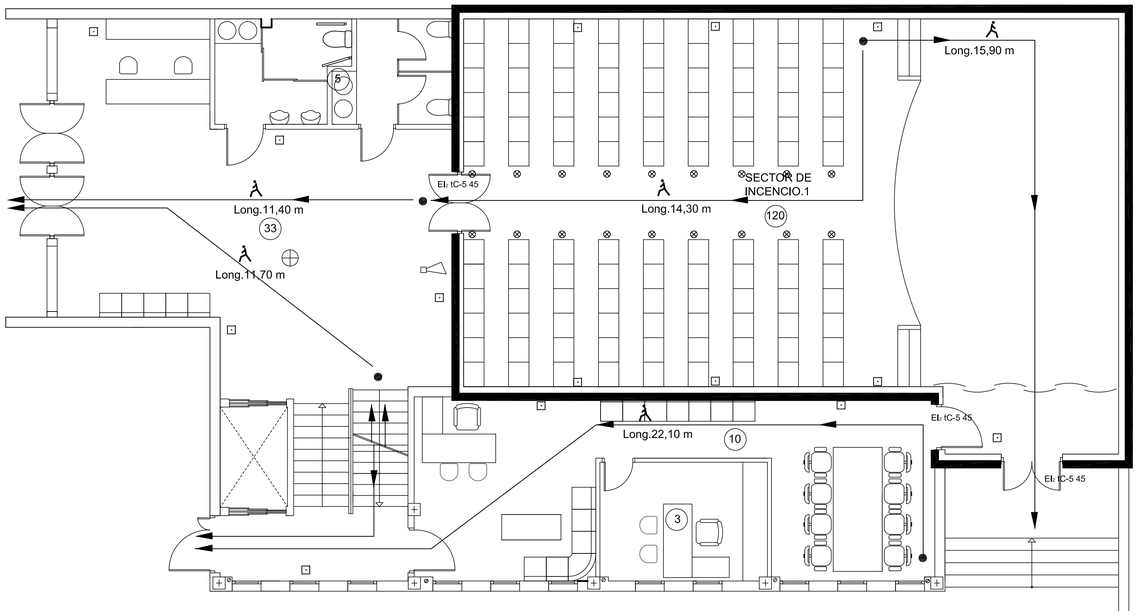

DETALLE EXTINTOR

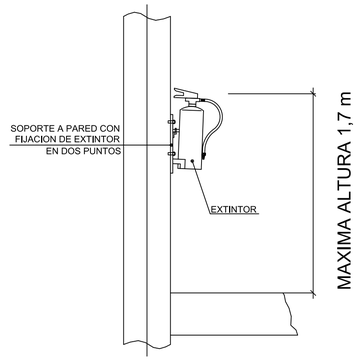

COLOCACIÓN SIRENA Y PULSADOR

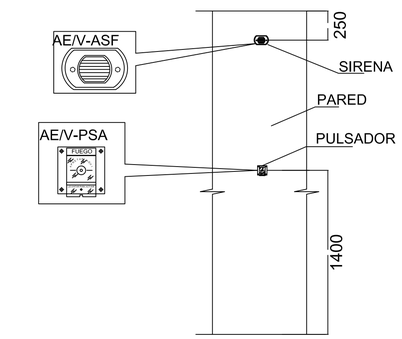

LEYENDA

- RECORRIDO PRINCIPAL DE EVACUACIÓN
- RECORRIDO ALTERNATIVO DE EVACUACIÓN
- XX - XX SECTOR DE INCENDIO
- ORIGEN DE EVACUACIÓN Y CAMBIO DIREC.
- Nº OCUPACIÓN DE LOCAL

LEYENDA

- PULSADOR DE ALARMA DIRECCIONABLE ALGORÍTMICO MOD. AE/SA-P
- SIRENA DE ALARMA MOD. AE/SA-SIF
- EXTINTOR DE POLVO.
- EXIT SEÑAL LUMINISCENTE EVACUACIÓN
- LINEA DE BALIZADA
- Señalización normalizada de dirección de evacuación hasta salida exterior
- Señalización normalizada de Salida
- Señalización normalizada de Extintor

RESIST. AL FUEGO DE LOS SECTORES

- EI-90
- EI-120

PROYECTO B. Y E. AMPLIACIÓN ESCUELA MUNICIPAL DE MUSICA. CONSERVATORIO JULIAN SANTOS.

PLACIDO CAÑADAS JIMENEZ. ARQ. 167. C.O.A.MU.

Firmado:

EXP.: 03/2009
FECHA: DICIEMBRE-09

PROMOTOR: EXCMO. AYUNTAMIENTO DE JUMILLA

ESCALA: 1/75

PLANO: PROT.CONTRA INCENCIO

Nº PLANO: 11

SITUACION: AVDA. REYES CATÓLICOS JUMILLA. C.P. 30520. (MURCIA).

VISADO Normal
Colegio Oficial de Arquitectos de Murcia
Visado Telemático
Autores: PLACIDO CAÑADAS JIMENEZ
25/01/2010
158112/1367
HS
El Colegio garantiza la firma digital de los autores

· Sección Constructiva:

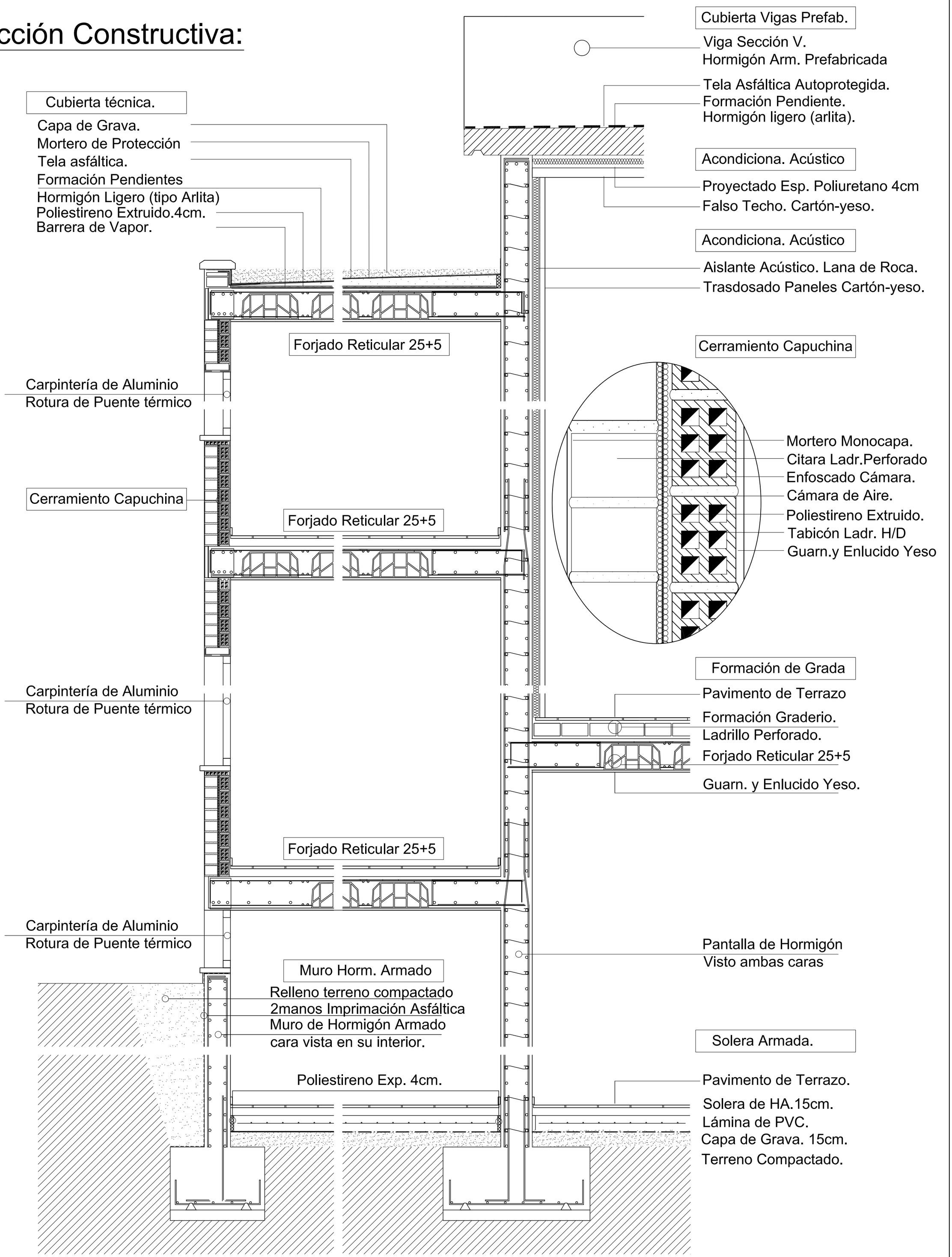

PROYECTO B. Y E. AMPLIACIÓN ESCUELA MUNICIPAL DE MUSICA. CONSERVATORIO JULIAN SANTOS.

PLACIDO CAÑADAS JIMENEZ. ARQ. 167. C.O.A.MU.

Firmado:

EXP.: 03/2009
FECHA: DICIEMBRE-09

PROMOTOR: EXCMO. AYUNTAMIENTO DE JUMILLA

ESCALA: 1/25

PLANO: SECCIÓN CONSTRUCTIVA

Nº PLANO 12

SITUACION: AVDA. REYES CATÓLICOS JUMILLA. C.P. 30520. (MURCIA).

VISADO Normal
25/01/2010
158112/1367
HS
Colegio Oficial de Arquitectos de Murcia
Visado Telemático
Autores: PLACIDO CAÑADAS JIMENEZ

El Colegio garantiza la firma digital de los autores